



CONCEJO DELIBERANTE DEL MUNICIPIO DE TOLHUIN
Provincia de Tierra del Fuego, Antártida e Islas del Atlántico Sur
REPUBLICA ARGENTINA

TOLHUIN, 02 JUL. 2021

VISTO: La Ordenanza Municipal N° 509/19, el Decreto E.M.T. N° 584/19 de Tierras Fiscales, y;

CONSIDERANDO:

Que en el artículo 1° de la Ordenanza Municipal mencionada en el visto de la presente establece que, la Municipalidad de Tolhuin ejercerá el control de la Tierra Fiscal comprendida en Ejido Municipal, a través de la Secretaria de Gobierno en lo que hace a su aspecto político técnico.

Que el artículo 7°, la solicitud de Tierras Fiscales, en cualquiera de las figuras contempladas en la presente Ordenanza, presentada ante la autoridad competente, no otorga al peticionante derecho alguno de Adjudicación y/o Ocupación.

Que la indebida o incorrecta Ocupación de la Tierra Fiscal Municipal coloca al ocupante en calidad de intruso y en situación de desalojo inmediato, sin perjuicio de las responsabilidades penales a que hubiere lugar.

Que es necesario para el Concejo, conocer la situación de las Tierras Fiscales de la Parcela 150 R del Macizo 3.000 Sección T y de los ocupantes que posean derechos legales sobre el mismo.

Que el día 03 de junio del corriente año se llevo a cabo la comisión de legislación e interpretación, donde se los convocó a los Secretarios del Municipio a través de la Nota N° 20/21, de fecha 26 de Mayo del año en curso.

Que en la mencionada comisión estuvieron presentes, el señor Intendente y parte de su gabinete, y en la labor desarrollada consta en Acta todo lo solicitado, y el compromiso por parte del poder ejecutivo de remitir al cuerpo colegiado toda la documentación pertinente.

Que el día 15 de Junio del año en curso, se remitió la Nota N° 23/21, desde la Presidencia de la Comisión N° 4, "Legislación e Interpretación", a la cual nunca se le dio la respuesta de lo solicitado.

Que este Cuerpo se encuentra facultado para el dictado del presente acto administrativo en un todo de acuerdo a lo normado por la Constitución Provincial, Ley Territorial N° 236 Orgánica de Municipalidades, Ley Provincial N° 892 y Reglamento Interno del Cuerpo

Por ello:

**EL CONCEJO DELIBERANTE DEL MUNICIPIO DE TOLHUIN
RESUELVE**

ARTÍCULO 1°.- INSISTIR la resolución N° 006/21, dada en Sesión Ordinaria el día 30/04/21, sobre la situación dominial y Catastral de la Parcela 150 R Macizo 3.000



CONCEJO DELIBERANTE DEL MUNICIPIO DE TOLHUIN
Provincia de Tierra del Fuego, Antártida e Islas del Atlántico Sur
REPUBLICA ARGENTINA

ARTÍCULO 3°.- REGISTRESE. NOTIFIQUESE. Comuníquese a quien corresponda. PUBLIQUESE. Cumplido, ARCHIVASE.

RESOLUCIÓN CDT N° 020/2021.-
DADA EN SESIÓN ORDINARIA DE FECHA 02/07/21.-



Alfredo Emilio Pardo
Secretario Legislativo C.D.T.
Concejo Deliberante Tolhuin



ALDERETE GALLARDO
JEANNETTE
PRESIDENTA
CONCEJO DELIBERANTE DE
TOLHUIN

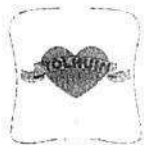

MUNICIPALIDAD DE TOLHUIN
Departamento Ejecutivo
Provincia de Tierra del Fuego
Antártida e Islas del Atlántico Sur
República Argentina

NOTA Int. N°: 90/21.
LETRA: D.O.P.M.T.

TOLHUIN, 22 de Abril de 2021.-

Sub-secretaria de Gestión y Desarrollo Urbano
Municipalidad de Tolhuin
Arq. VISSANI Valentina
S / D:

Tengo el agrado de dirigirme a Ud. Con el fin de informar que se procedió a realizar inspección solicitada a través de Nota Interna N° 148/21, Letra: Ss.G.y.D.U.M.T, de fecha 19 de Abril de 2021, en el predio denominado como Parcela 150R, Macizo 3000, Sección T. De este Municipio.

La inspección se llevo a cabo con inspectores del área de Obras Particulares en conjunto con personal de la Dirección de Catastro y Dirección de Desarrollo Sustentable y Ambiente, se observo que la parcela en mención cuenta con un loteo interno, en el cual han realizado aperturas de calle, movimientos de suelos y construcciones varias. No se logro observar mojones que demarquen los lotes, pero si cercados demarcando lotes de aproximadamente entre 1500 y 1900 mts².

Se contabilizaron 6 construcciones en proceso, una de las cuales ya cuenta con clausura de obra y dos terminadas y sin habitar, cumpliendo función de aparentemente iglesia y una oficina de administración de LAGUNAS TOLHUIN. Publicidad que se puede observar en el recorrido del loteo en varios carteles, junto a otro que señalan ventas de lotes.

Desde la Dirección de Obras Particulares se labraron Acta de Inspección, N° 573, 574, 575, 576 Y 577 "OBRA NO DECLARADAS", en la cual se detalla todo lo implantado en los lotes, y se dejo copia en las construcciones.

Se adjunta a la presente fotografías del predio en mención, croquis de ubicación y copia de las actas de inspección.

Sin otro particular, saludo a Ud. Atte.

MADIA CABEDA
ASISTENTE SOCIAL DE ENTRADAS
SECRETARÍA DE TOLHUIN

CONCEJO DELIBERANTE DE TOLHUIN

MESA DE ENTRADA

DÍA: 20/07/21 - HORA: 13:58

N° ASUNTO: 534 / 2021

Directora de Obras Particulares
Municipalidad de Tolhuin

NADIA CABEDA
SECRETARIA DE ENTRADAS
CONCEJO DELIBERANTE DE TOLHUIN

CONCEJO DELIBERANTE DE TOLHUIN

MUNICIPIO DE TOLHUIN

MESA DE ENTRADA

Coquis de Ubicación

DÍA: 20/07/14 HORA: 13:58

Macizo 3000 Parcela 150R de la Seccion T.

536/2021

Nº ASUNTO:

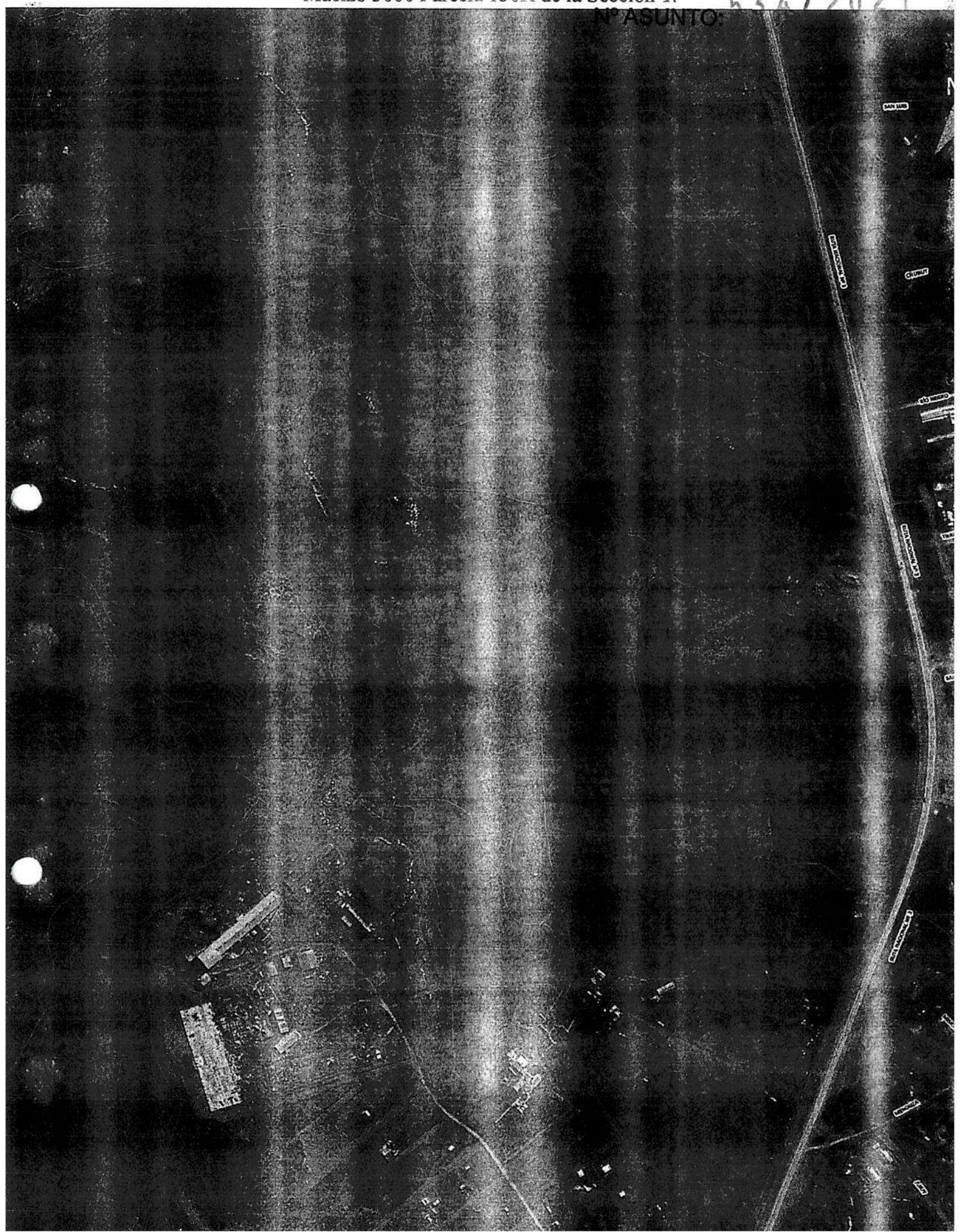

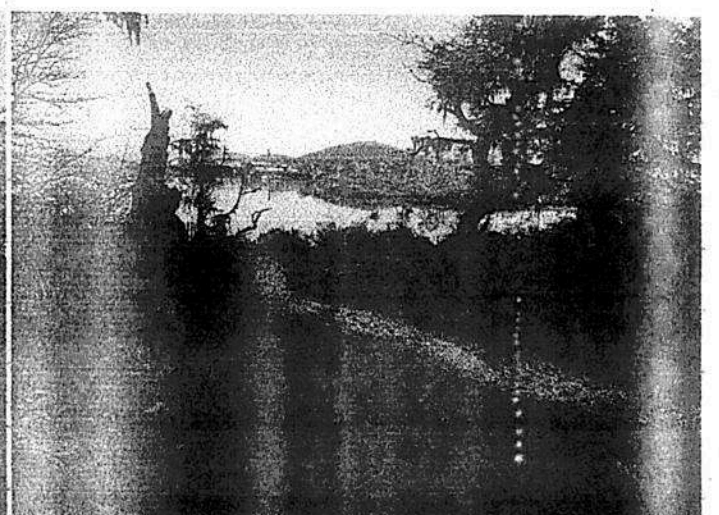
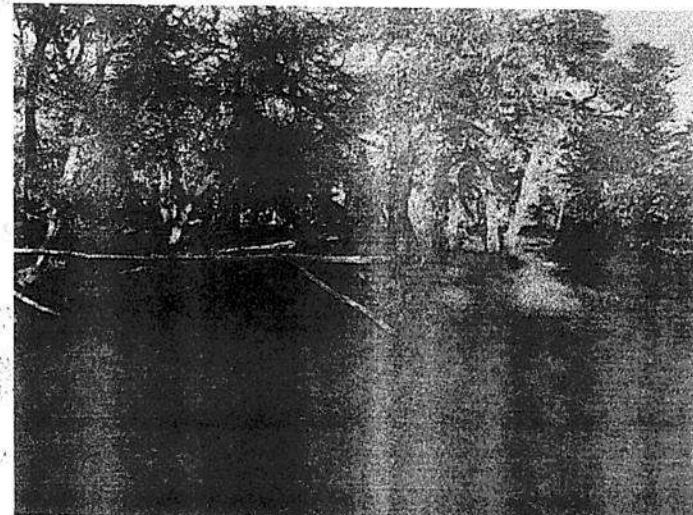
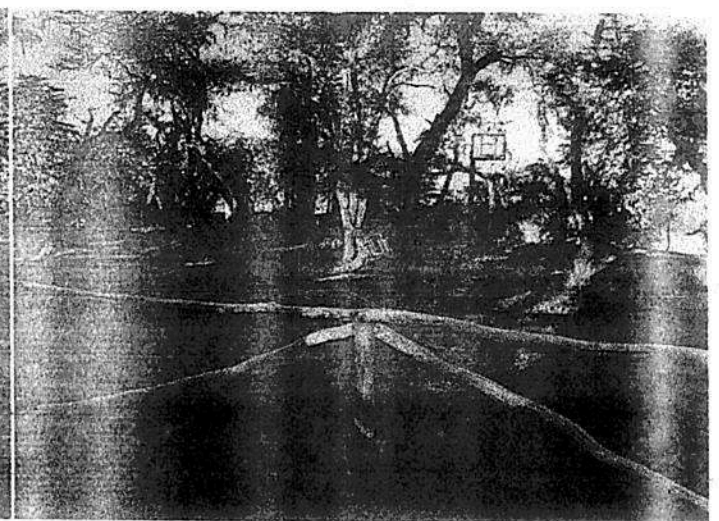
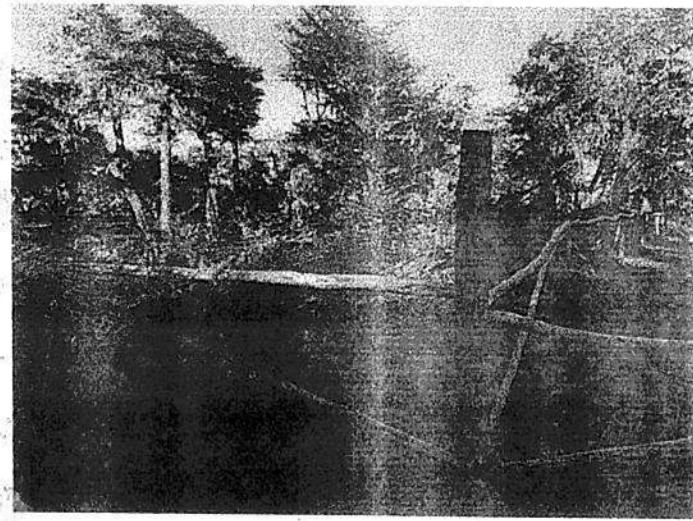
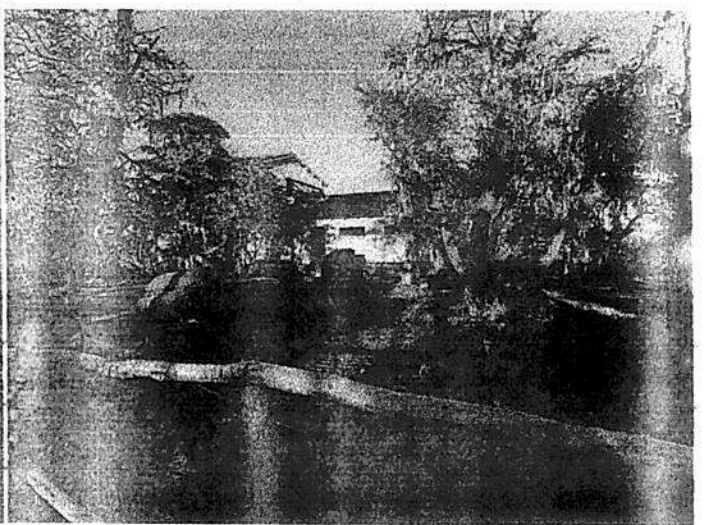
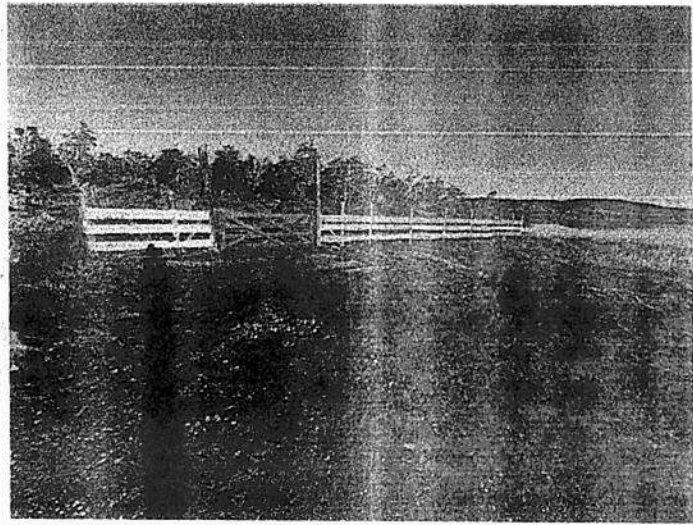
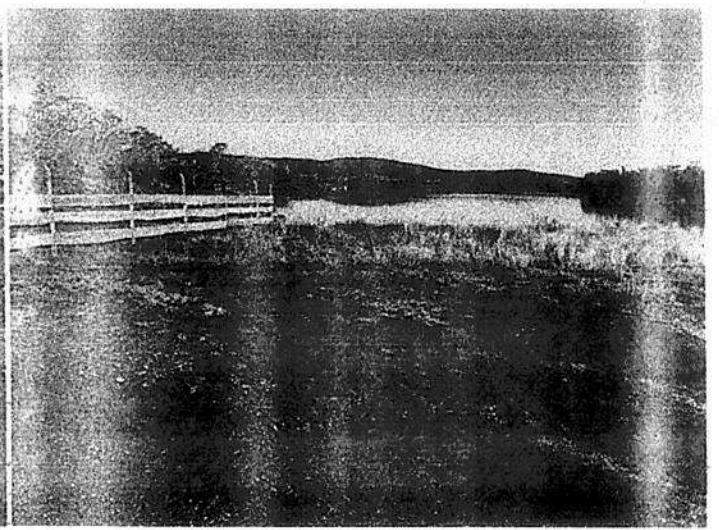
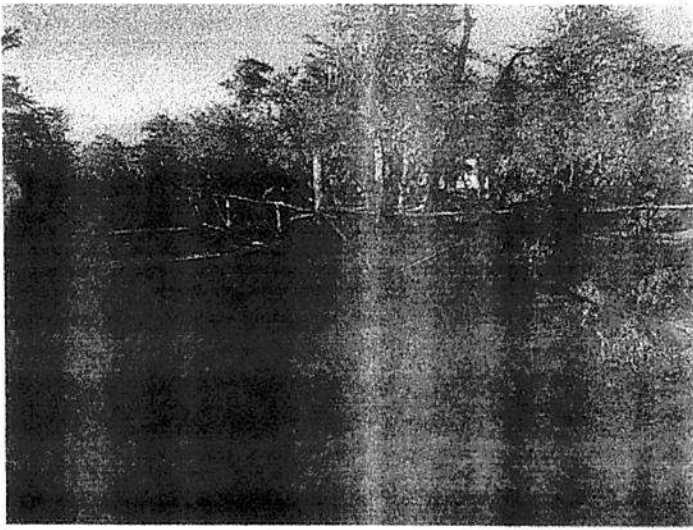

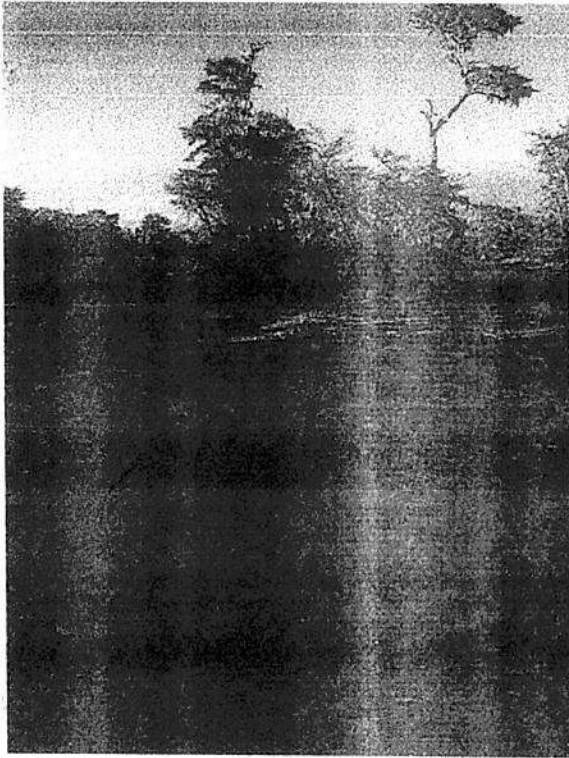
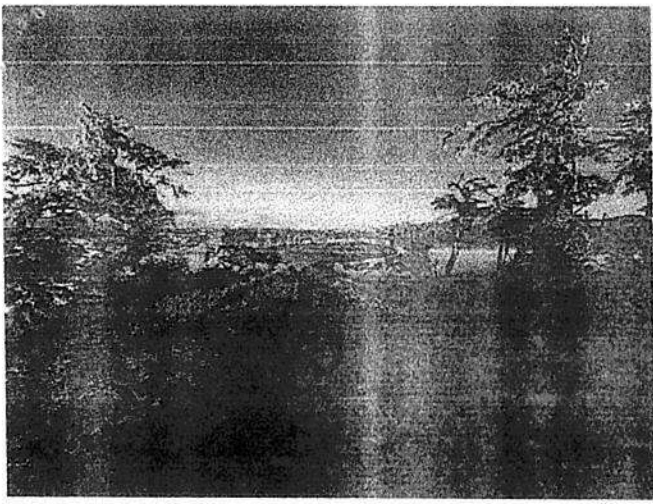

A

2015
TULUN
OFFICE OF THE DIRECTOR OF THE NATIONAL BUREAU OF INVESTIGATION

A

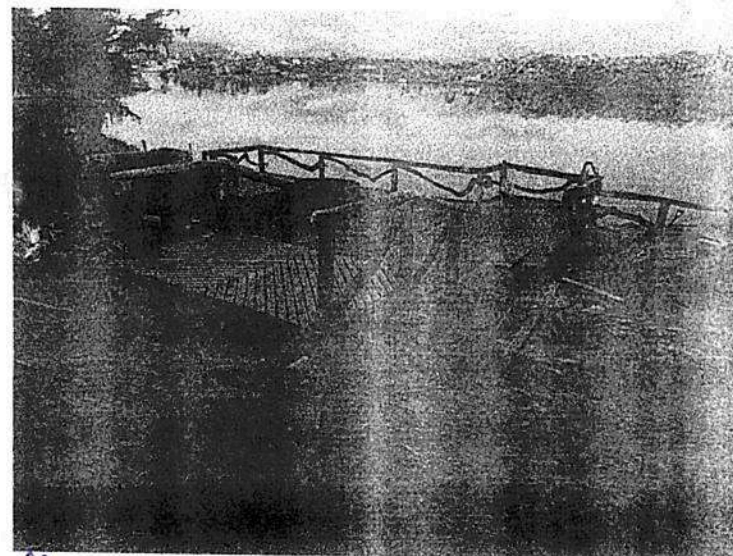
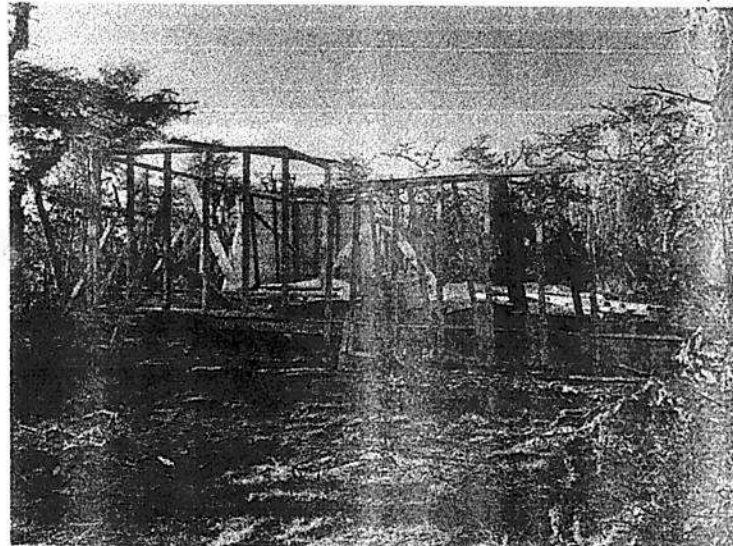

ADAMS
LUNN

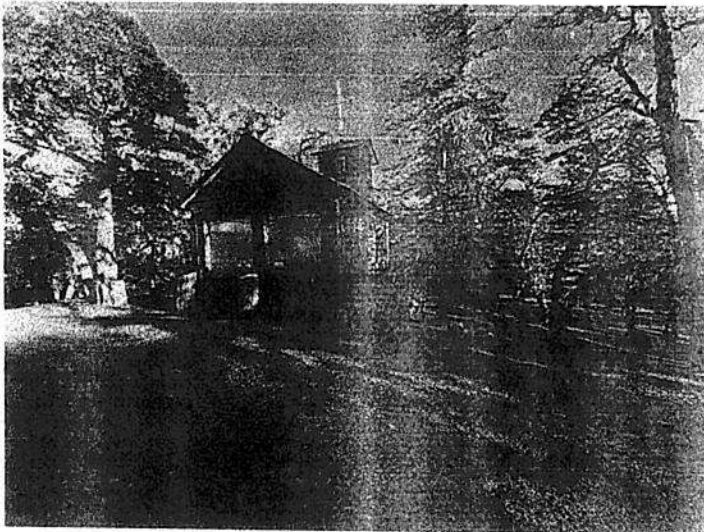
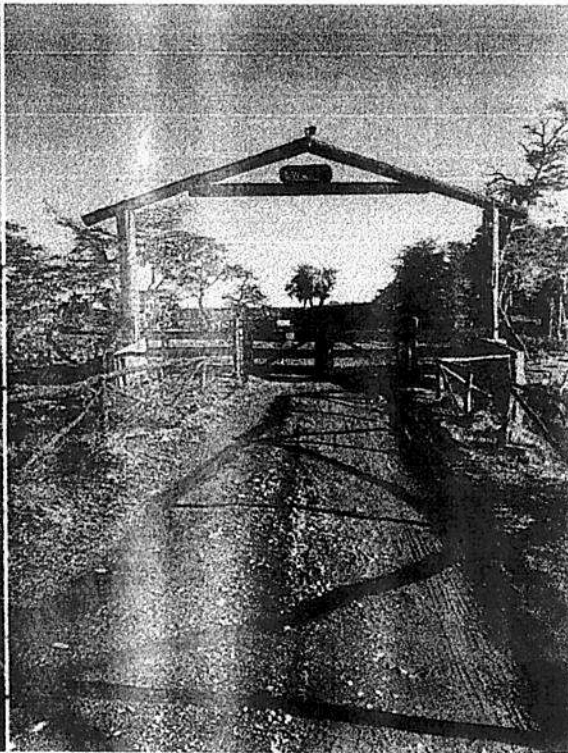
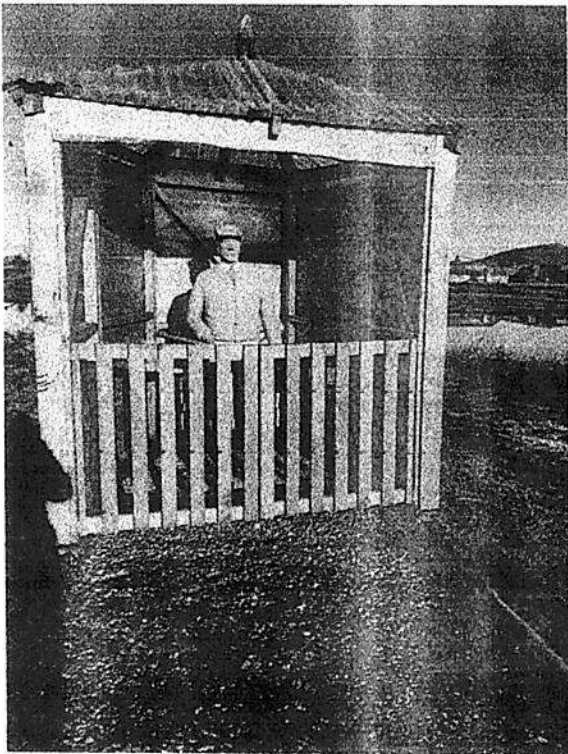
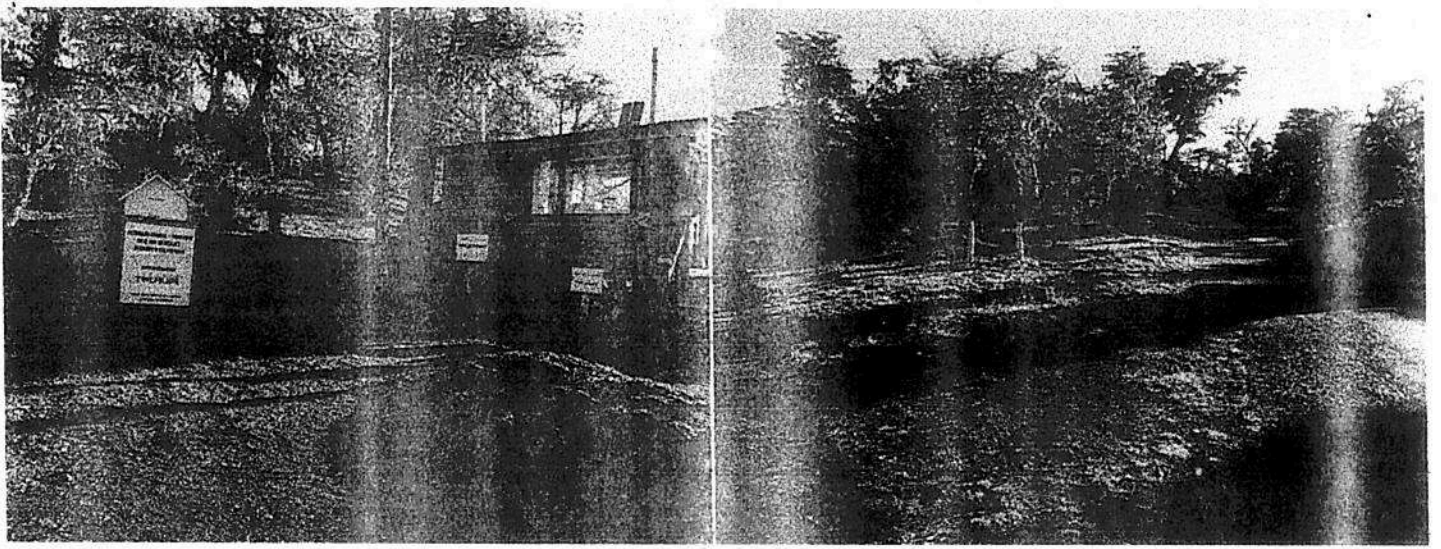

MADIA CABEDONAS
MAYOR MESA DE ENTRADA
CONCEJO DELIBERANTE DE TOLHUIN

CONCEJO DELIBERANTE DE TOLHUIN

MESA DE ENTRADA

DÍA: 20 10 17 19 - HORA: 13:58

[Handwritten Signature]
Capillero Cintia

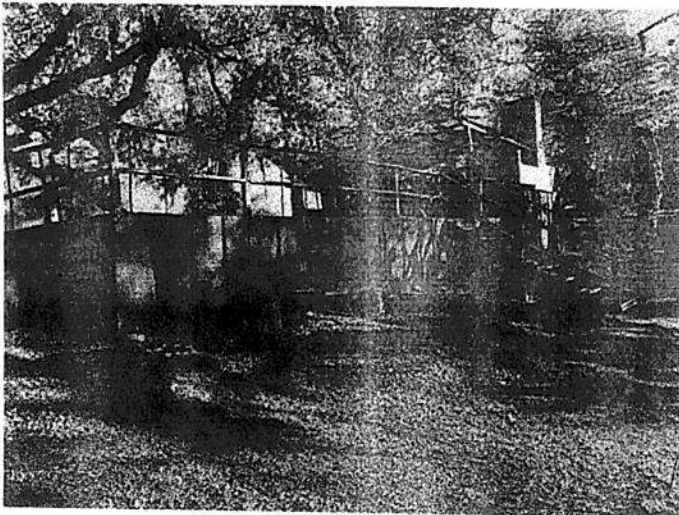
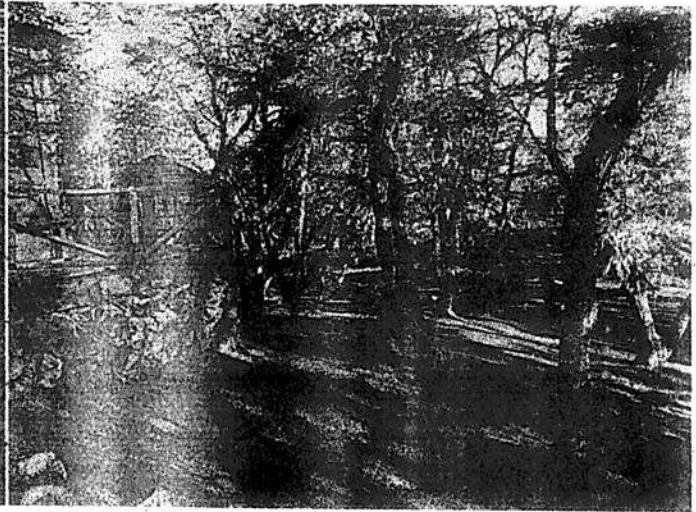
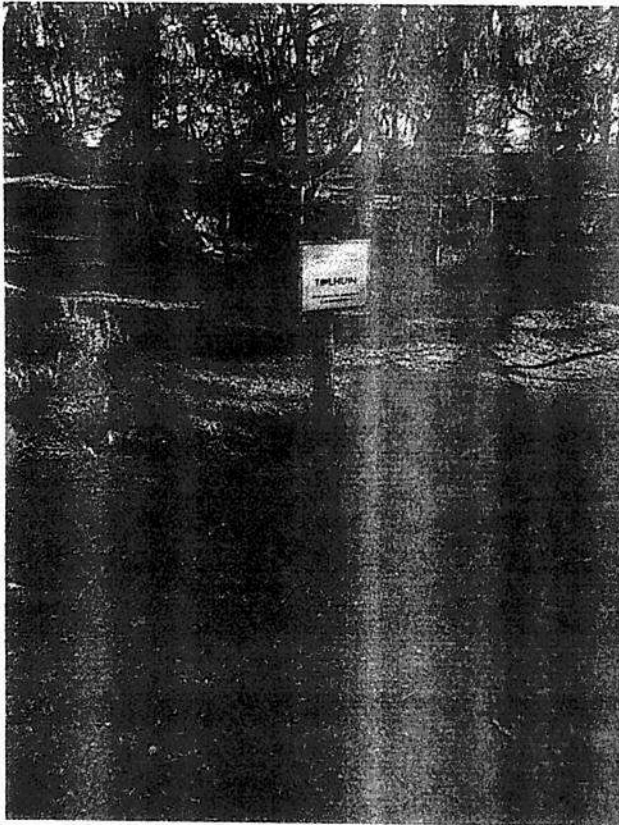
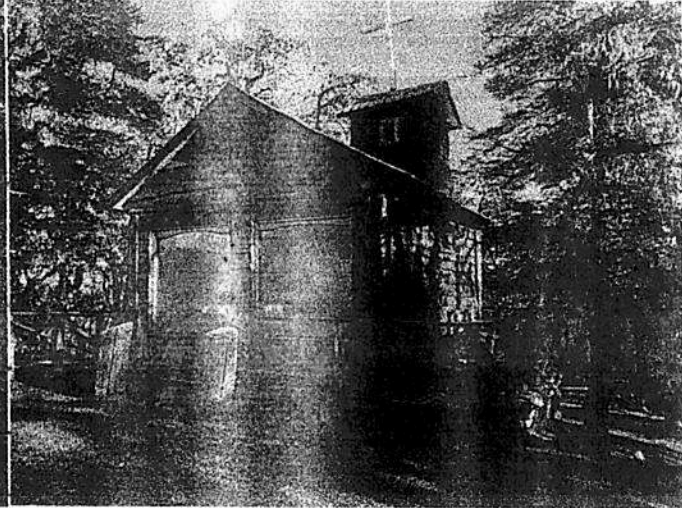
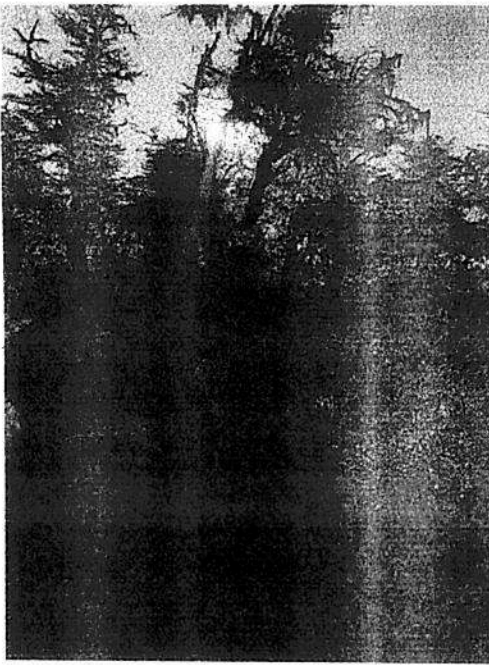

Chusil
Cavallero Cinta
Directora de Obras Particulares
Municipalidad de Tolhuin

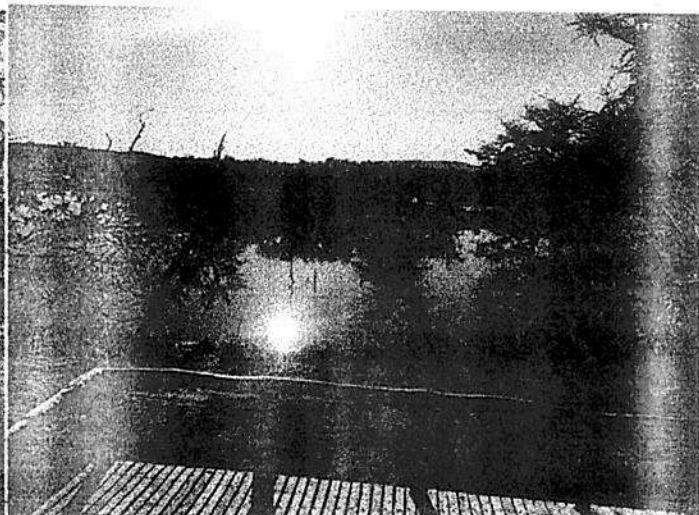
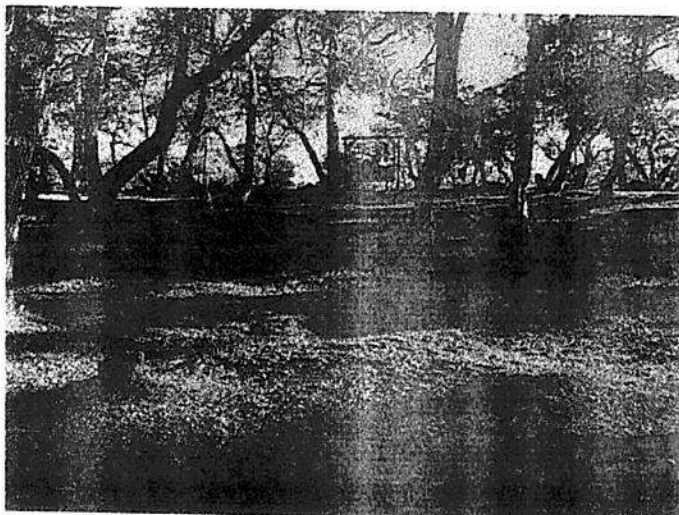
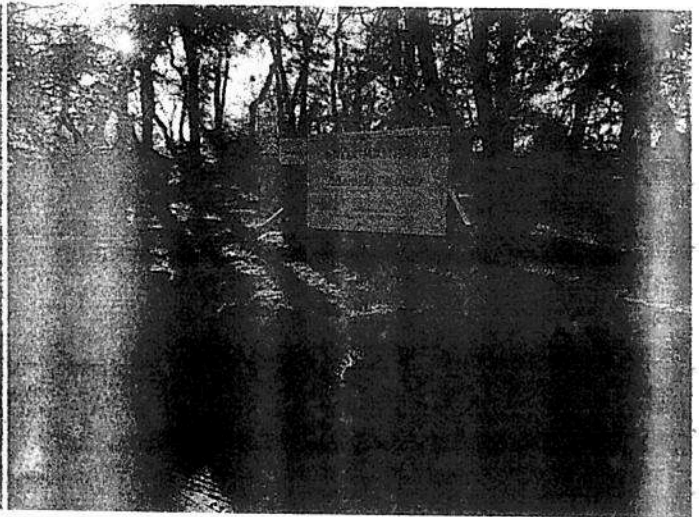
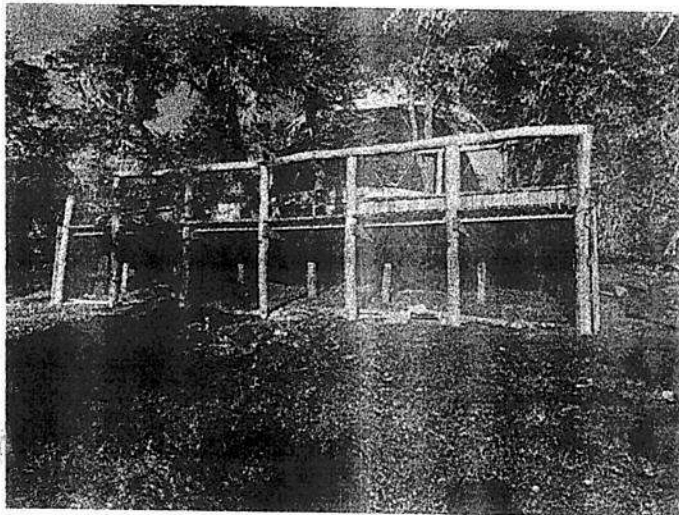
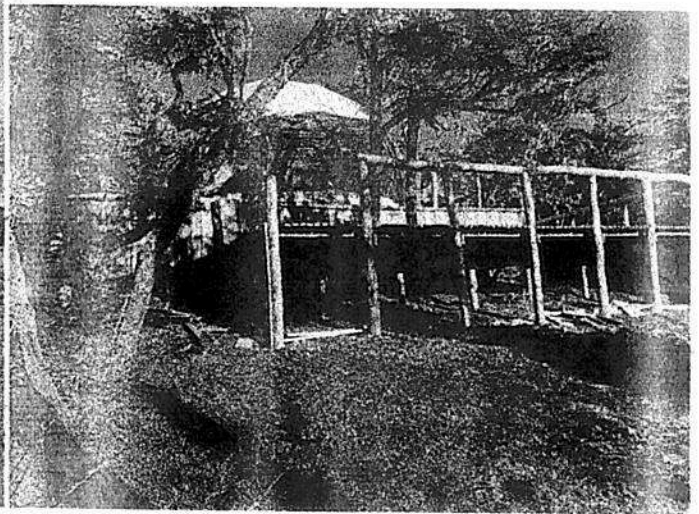
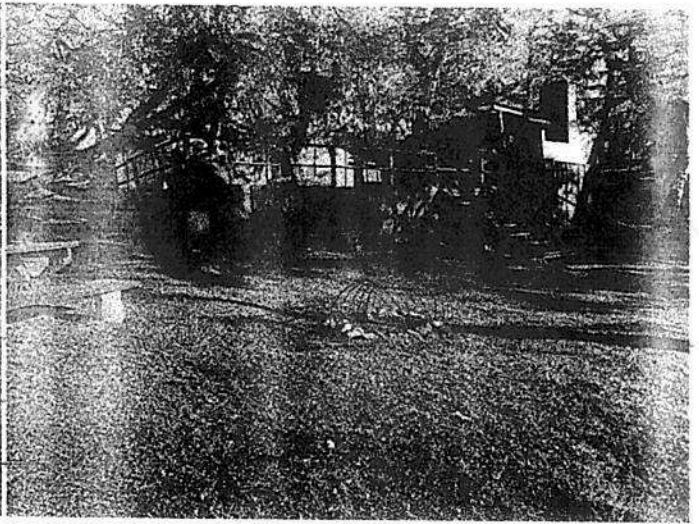
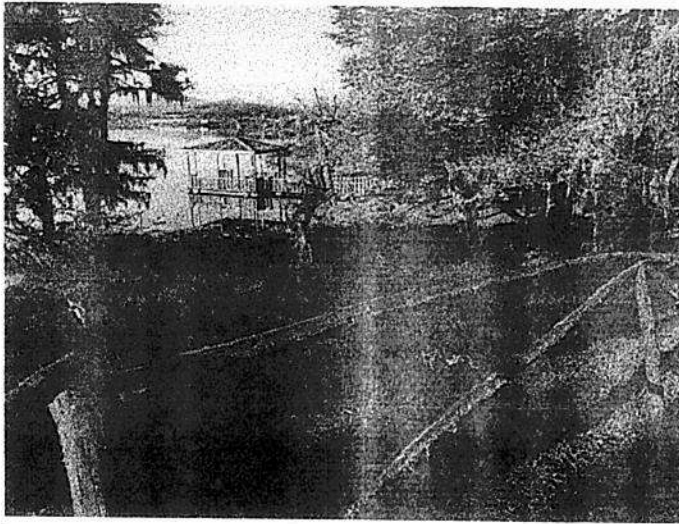

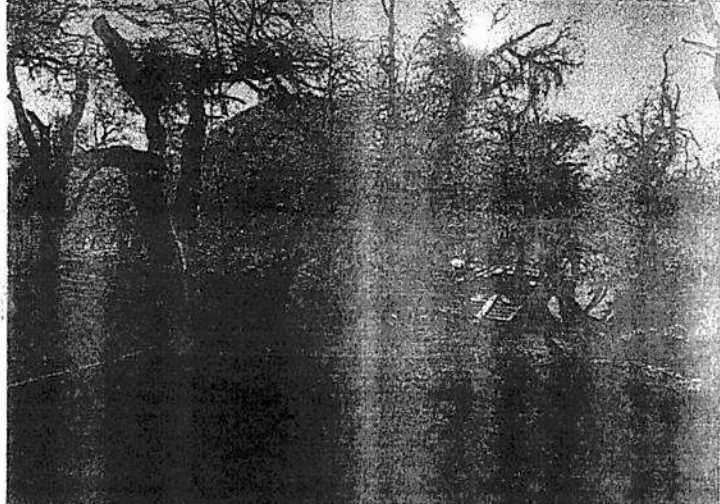
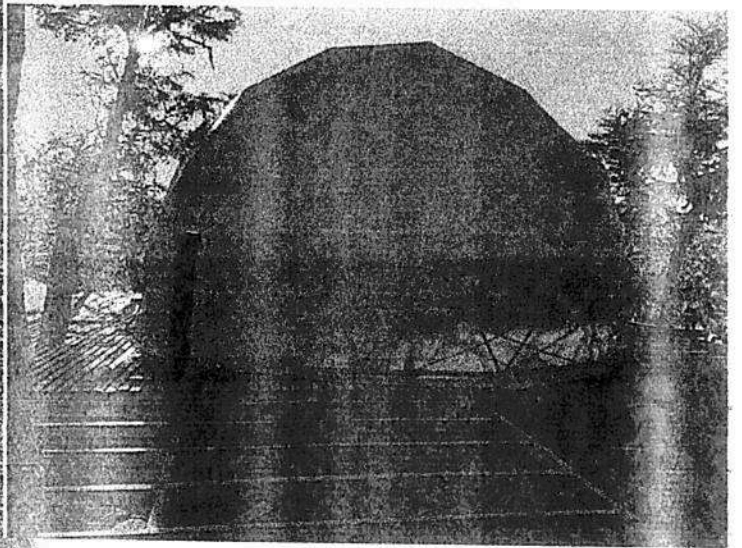
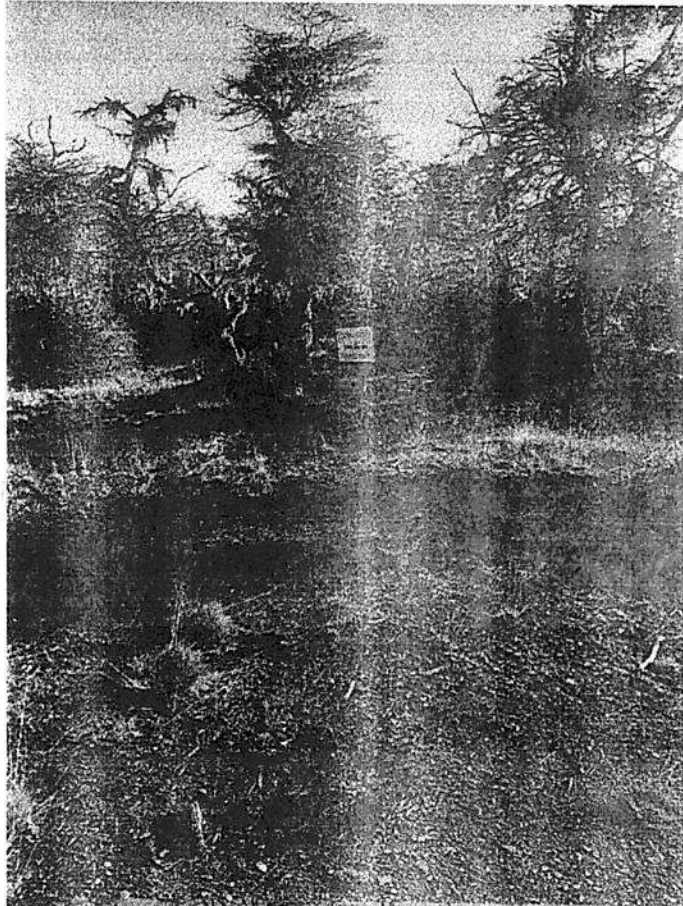
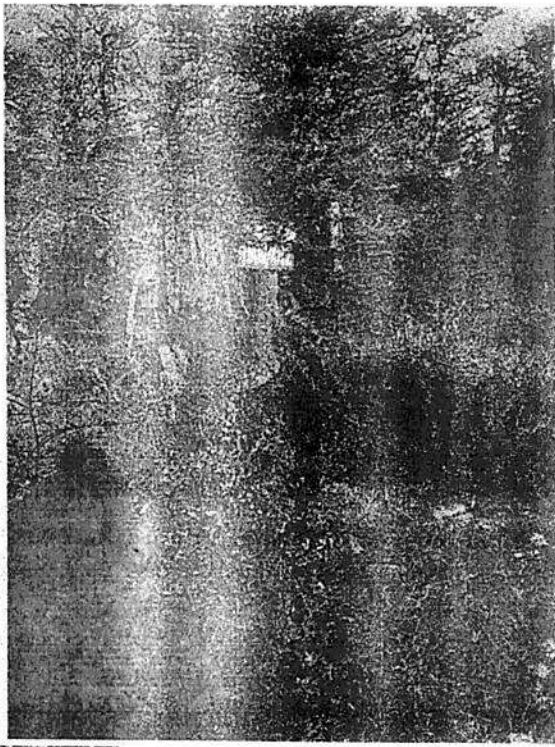

Directora de Obras Particulares
Municipalidad de Tohuin

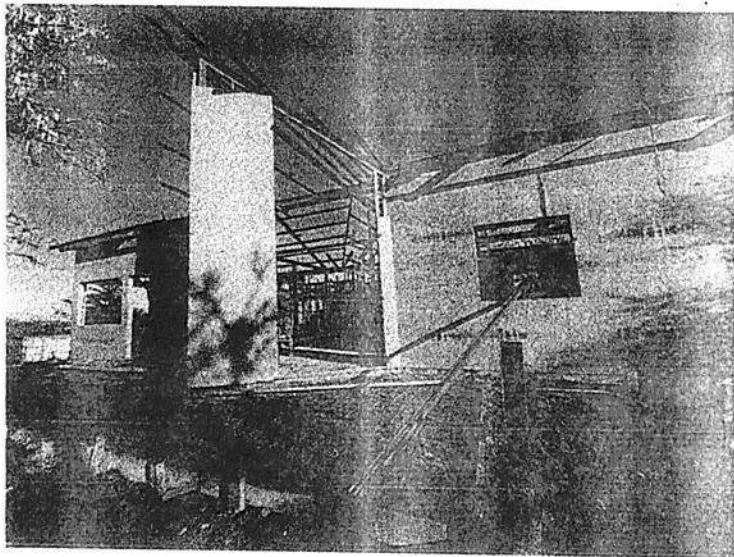
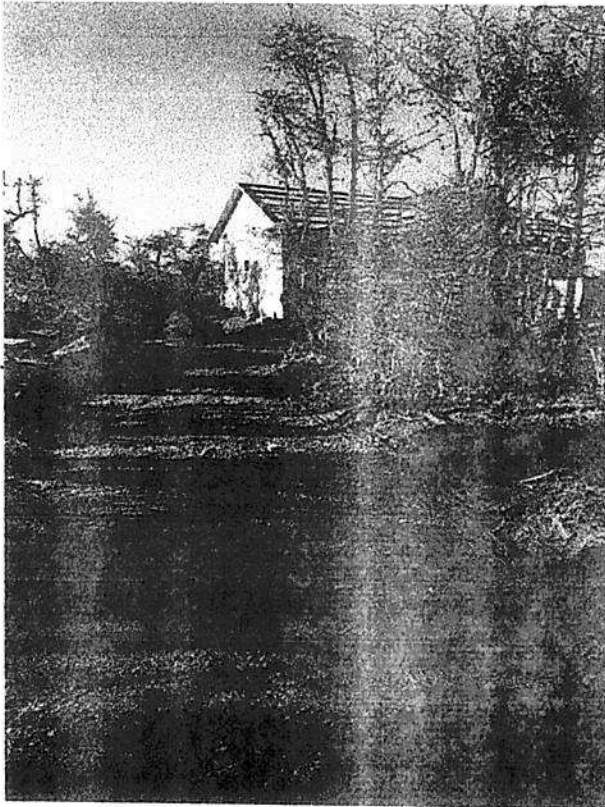
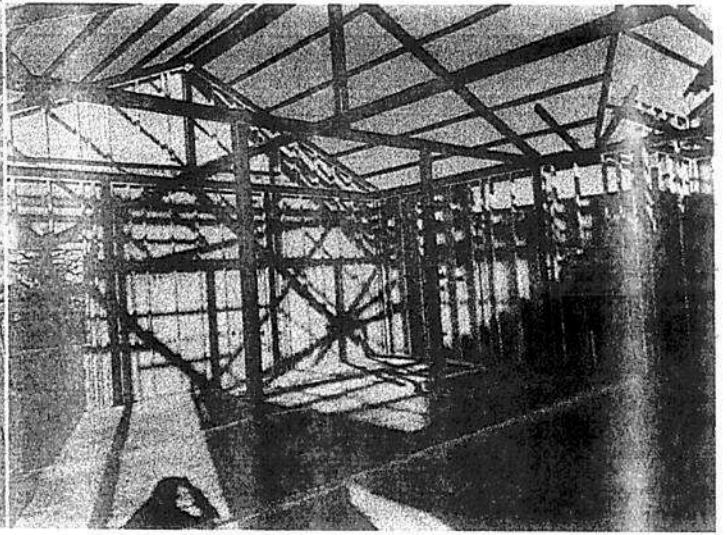
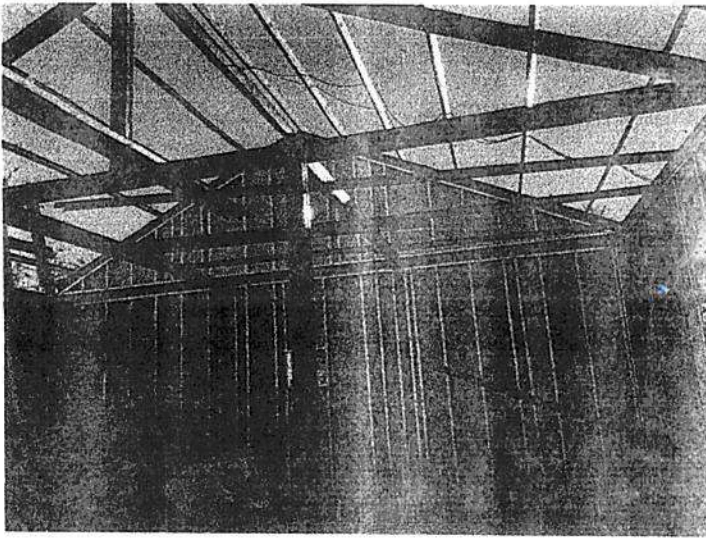

Chelero Centin
 Directora de Obras Particulares
 Municipalidad de Tolhuin



Municipio de Tolhuin
Tierra del Fuego



Secretaría de Planificación y Desarrollo
Dirección de Obras Particulares

ACTA DE INSPECCION Nº 000573

En la localidad de Tolhuin, Provincia de Tierra del Fuego a los 20 días del mes de Abril de 20 21, el funcionario municipal que suscribe se constituye en el inmueble identificado con la nomenclatura catastral:

M20 3000	PIA 150R	Sección T	Tolhuin
----------	----------	-----------	---------

Situado en calle Nº

de esta localidad, siendo atendido por el señor

y al llevar a cabo la inspección se constata lo siguiente: "Obra No Declarada"

se constataron en el lugar inspectores de obras particulares de la Municipalidad de Tolhuin Mejora emplazada de aproximadamente 7x7 tipo de construcción madera sobre postes no se encontro estaca de mojon, tampoco cerco perimetral se invita al responsable a regular dicha situacion ante la Direccion de Obras Particulares

(Signature)
NADA CABEDA
ASXILAR MESA DE ENTRADAS
CONCEJO DELIBERANTE DE TOLHUIN
MESA DE ENTRADA

DÍA: 20/04/21 - HORA: 13:58

Nº ASUNTO: 534/2021



Municipio de Tolhuin
Tierra del Fuego



Secretaría de Planificación y Desarrollo
Dirección de Obras Particulares

ACTA DE INSPECCION N° 000574

En la localidad de Tolhuin, Provincia de Tierra del Fuego a los 20 días del mes de Abril de 20 21 el funcionario municipal que suscribe se constituye en el inmueble identificado con la nomenclatura catastral:

1720 3000	V/A 150AR	Sección T	Tolhuin
-----------	-----------	-----------	---------

Situado en calle N°
de esta localidad, siendo atendido por el señor
y al llevar a cabo la inspección se constata lo siguiente: || Obra no declarada

se constataron en el lugar personal de obras particulares de la municipalidad observando Meja en plaza de aproximadamente 4x6. Se invita al responsable a Regularizar dicha situación ante la Dirección de Obras Particulares

mail: obrasparticulares@gmail.com

[Handwritten Signature]
MESA CABEDA
MESA DE ENTRADAS
CONCEJO DELIBERANTE DE TOLHUIN

CONCEJO DELIBERANTE DE TOLHUIN
MESA DE ENTRADA

DÍA: 20 de Abril 2021 - HORA: 13:50

N° ASUNTO: 5.34 / 2021



Municipio de Tolhuin
Tierra del Fuego



Secretaría de Planificación y Desarrollo
Dirección de Obras Particulares

ACTA DE INSPECCION N° 000575

En la localidad de Tolhuin, Provincia de Tierra del Fuego a los 20 días del mes de Abril de 20 21, el funcionario municipal que suscribe se constituye en el inmueble identificado con la nomenclatura catastral:

<u>N 20 3000</u>	<u>PK 1500AR</u>	<u>SECCION T</u>	<u>TOLHUIN</u>
------------------	------------------	------------------	----------------

Situado en calle N°
de esta localidad, siendo atendido por el señor

y al llevar a cabo la inspección se constata lo siguiente: 4 Obra no Declarada
se presentaron en el lugar personal de
obras Particulares observando mepre en plaza
de aproximadamente 5x5 cordel incluido
se invita al responsable a Regularizar
dicha situación ante la Dirección de Obras
Particulares de la Municipalidad

CONCEJO DELIBERANTE DE TOLHUIN

MESA DE ENTRADA

DÍA: 20/04/21 - HORA: 15:58

N° ASUNTO: 534/2021

(Signature)
MAGDA CABEDA
SECRETARIA MESA DE ENTRADAS
CONCEJO DELIBERANTE DE TOLHUIN

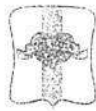

Municipio de Tolhuin
Tierra del Fuego



Secretaría de Planificación y Desarrollo
Dirección de Obras Particulares

ACTA DE INSPECCION N° 000576

En la localidad de Tolhuin, Provincia de Tierra del Fuego a los 20 días del mes de Abril de 20 21, el funcionario municipal que suscribe se constituye en inmueble identificado con la nomenclatura catastral:

1720 3000 | PIA 15012 | SECCION T | TOLHUIN

Situado en calle N°
de esta localidad, siendo atendido por el señor

y al llevar a cabo la inspección se constata lo siguiente: «Obrero no Declarado»
Se presentaron en el lugar personal de
obras particulares observando mepre esp
de aproximadamente 9x13 tipo plana
Se invita al responsable a Regularizar o
cancelación ante la Dirección de Obras Part.

NADIA CABEDA
ASIXIL MESA DE ENTRADAS
CONCEJO DELIBERANTE DE TOLHUIN

CONCEJO DELIBERANTE DE TOLHUIN
MESA DE ENTRADA

DÍA: 20 de Abril - HORA: 13:58

N° ASUNTO: 5 3 4 7 2 0 2 1

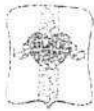

ACTA DE INSPECCION N° 000577

En la localidad de Tolhuin, Provincia de Tierra del Fuego a los 20 días del mes de Abril de 20 21, el funcionario municipal que suscribe se constituye en el inmueble identificado con la nomenclatura catastral:

M203500	PIA 150AR	Secesión	
---------	-----------	----------	--

Situado en calle N°
de esta localidad, siendo atendido por el señor

y al llevar a cabo la inspección se constata lo siguiente: "Obras no Declaradas"
Se presentaron en el lugar inspectores de Obras Particulares de la Municipalidad y observando mejora en plaza de aproximadamente 130m² en construcción periferica sobre ploteo de hormigon, se invita al responsable a Regularizar dicha obra ante la Dirección de Obras Particulares

Mzil: obrasparticulares@gmail.com

NADIA CABEDA
SECRETARÍA DE OBRAS PARTICULARES
CONCEJO DELIBERANTE DE TOLHUIN

CONCEJO DELIBERANTE DE TOLHUIN

MESA DE ENTRADA

DÍA: 20/04/21 - HORA: 13:58

N° ASUNTO: 5.341.2021



MUNICIPALIDAD DE TOLHUIN
Departamento Ejecutivo
Provincia de Tierra del Fuego,
Antártida e Islas del Atlántico Sur
República Argentina

Nota Int. N° 31: /21
Letra: D.C.M.T.

Tolhuin, 21 de abril de 2021.-

Sra. Subsecretaria de Gestión y
Desarrollo Urbano
Municipio de Tolhuin
Arq. Valentina Vissani
S / D

Me dirijo a Ud. A los efectos de elevar informe del Macizo 3000 Parcela 150R, de la Sección T. Solicitado a través de nota Int. N° 148/21 letra: Ss.GyD.U.M.T

Atento a lo solicitado pongo a su conocimiento que en esta Dirección, **NO** obra **Expediente** para visado de Plano de Mensura y División de la Parcela 150R Macizo 3000 Sección T.

En la inspección realizada en la zona se pudo observa:

- Trazados de aperturas de calle con orientación a la Ruta provincial N°3 y trazados que conectan la parcela 150R Mzo. 3000 de la Sección T. con la Parcela 145 AR Mzo. 3000 de la Sección T.
- cuatro (04) obras en construcción, una de las obras con cerramiento de madera tipo (varas de lenga) no se constataron estacas de amojonamiento.
- Una (01) construcción sin habitar.
- Una (01) construcción identificada con cartelera de Administración lagunas Tolhuin.
- Un buzón para dejar mensajes / recados o solicitudes. Con enlace publicitario www.lagunastolhuin.com.ar @lagunastolhuin
- Cartel de venta 1500/mt2.
- Cartel de venta 1700/mt2.

En lo mencionado con anterioridad está incumpliendo con las disposiciones establecidas por la ordenanza municipal 392/14.

Adjunto a la Presente material fotográfico de la zona relevada y croquis de ubicación de la parcela 150R Macizo 3000.

Sin otro particular, saludo a Ud.att.

NADIA CABEDA
ASISTENTE MESA DE ENTRADAS
CONCEJO DELIBERANTE DE TOLHUIN

CONCEJO DELIBERANTE DE TOLHUIN
MESA DE ENTRADA

DÍA: 20/04/21 - HORA: 13:58

N° ASUNTO: 534 / 2021

Sebastián Sebastián
Director de Catastro
Municipalidad de Tolhuin

MUNICIPIO

Coquis de Ubicación

Macizo 3000 Parcela 150R de la Seccion T.

MESA DE ENTRADA

DÍA: *De 10/7/19* - HORA: *13:58*

534 / 2021

Nº ASUNTO:

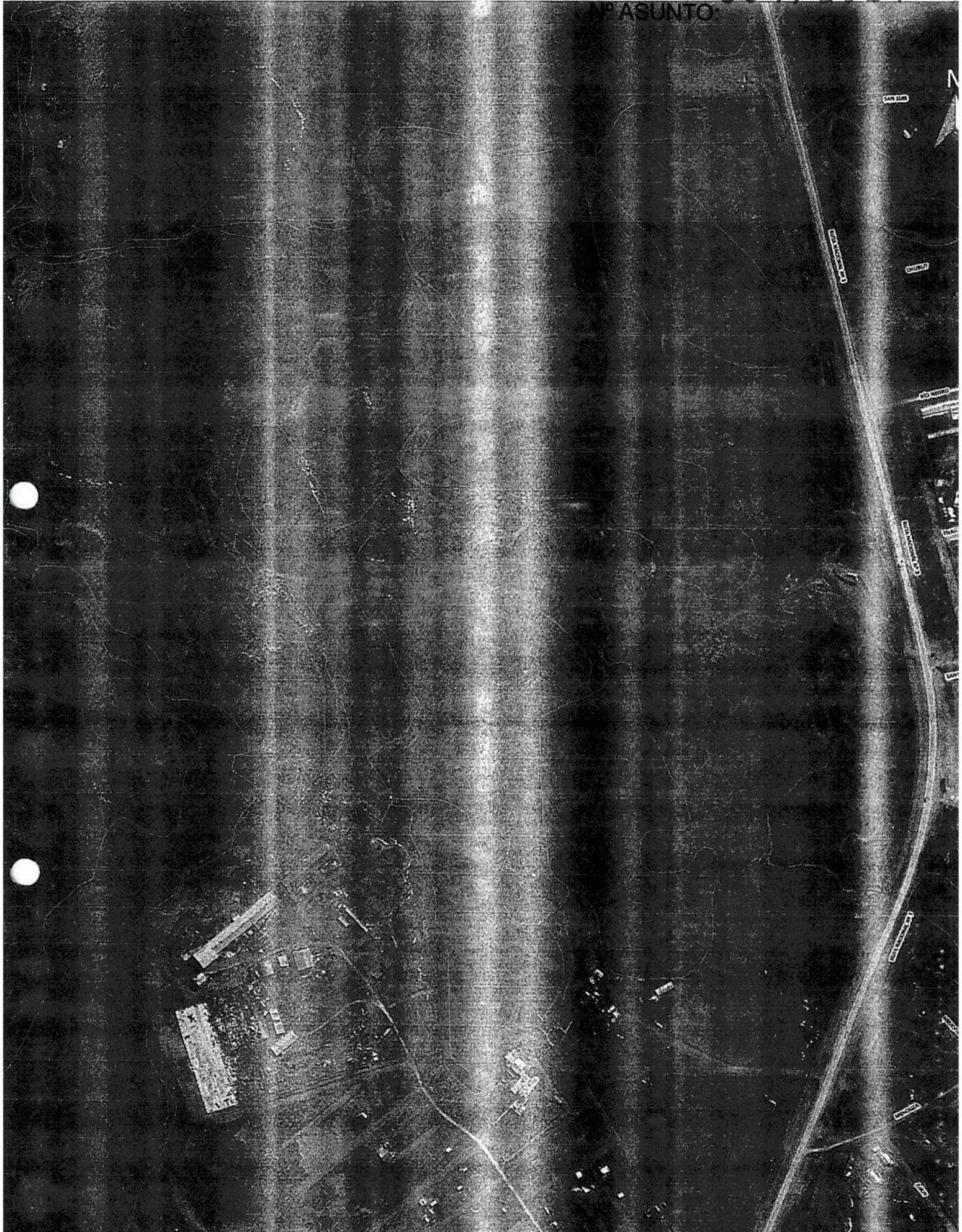

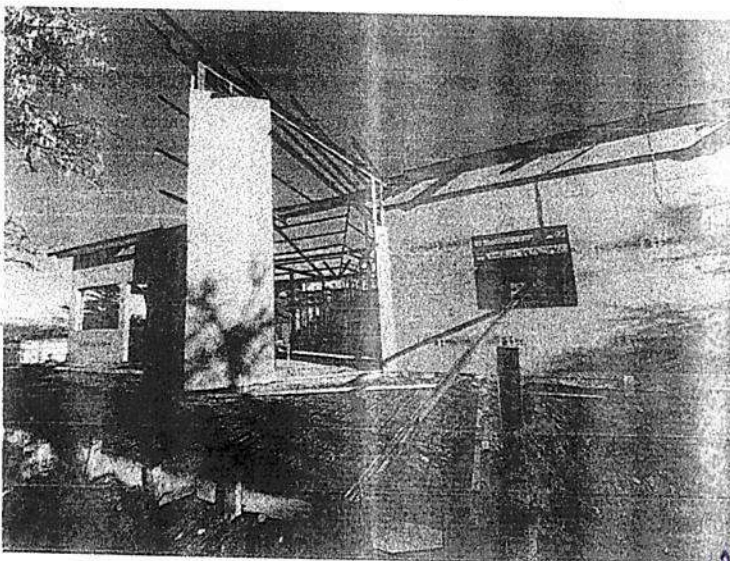
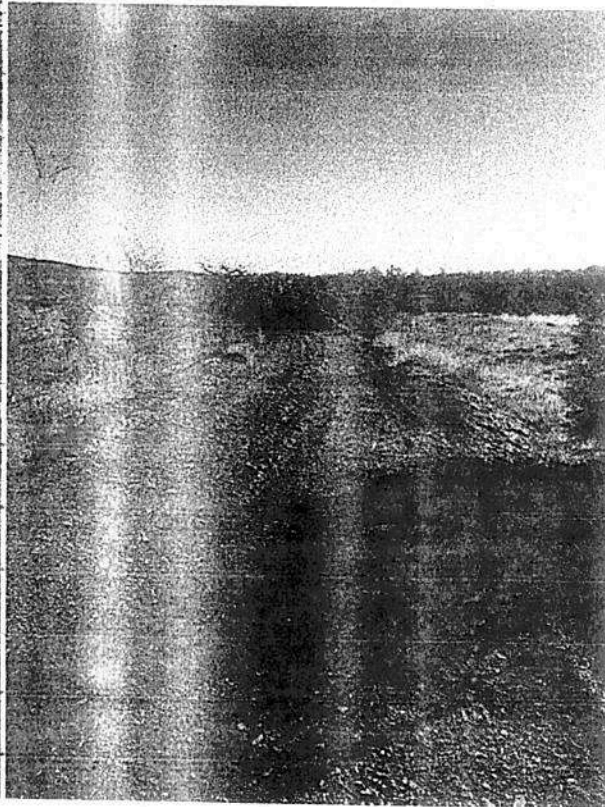
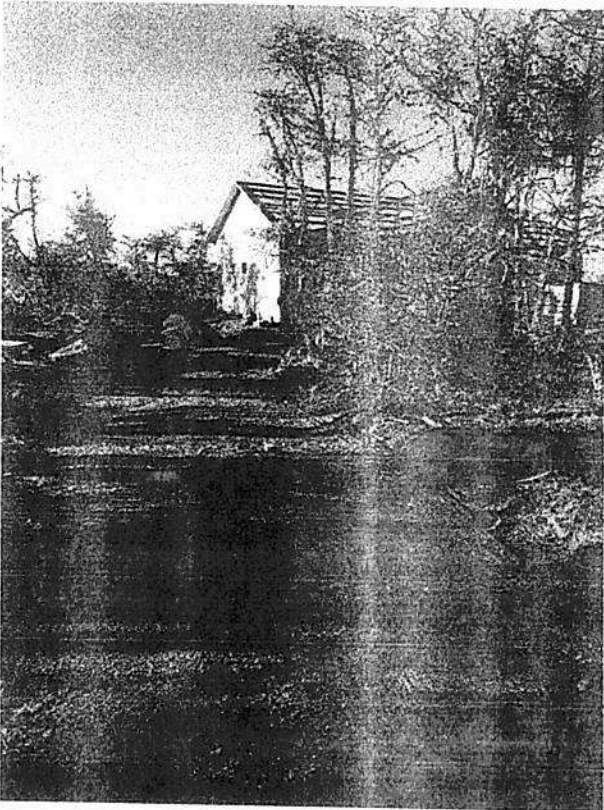
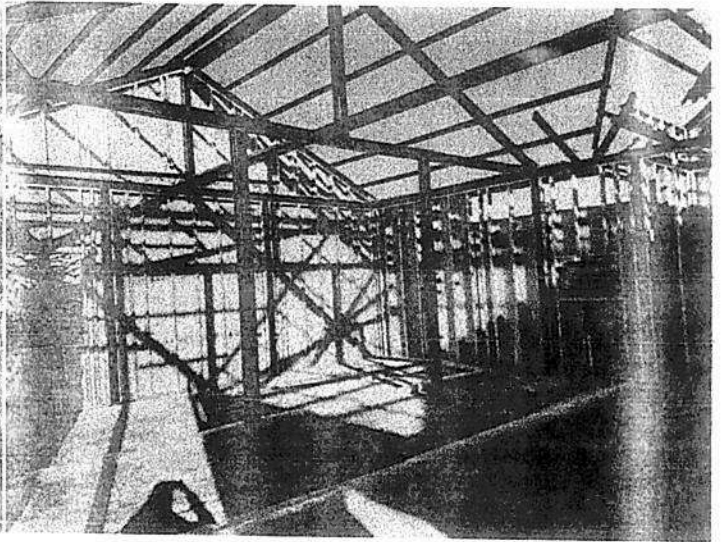
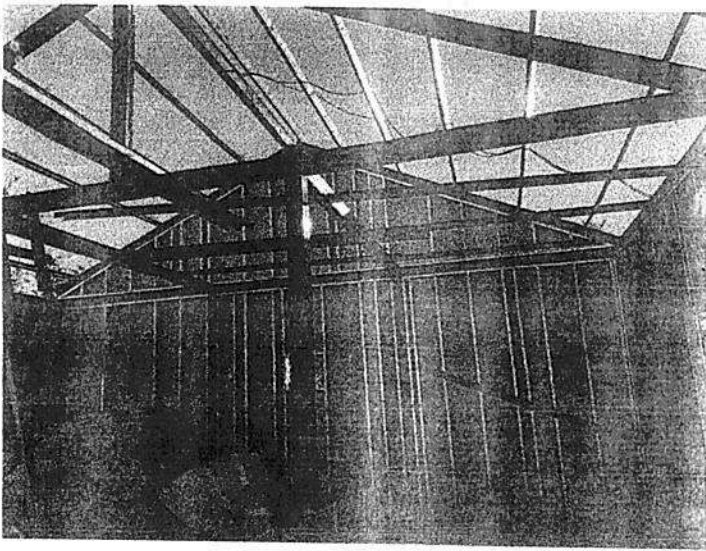



 Bellafrente Sebastian
 Director de Catastro
 Municipalidad de Tolhuin

 MADIA CABEDA
 AUXILIAR MESA DE ENTRADAS
 CONCEJO DELIBERANTE DE TOLHUIN

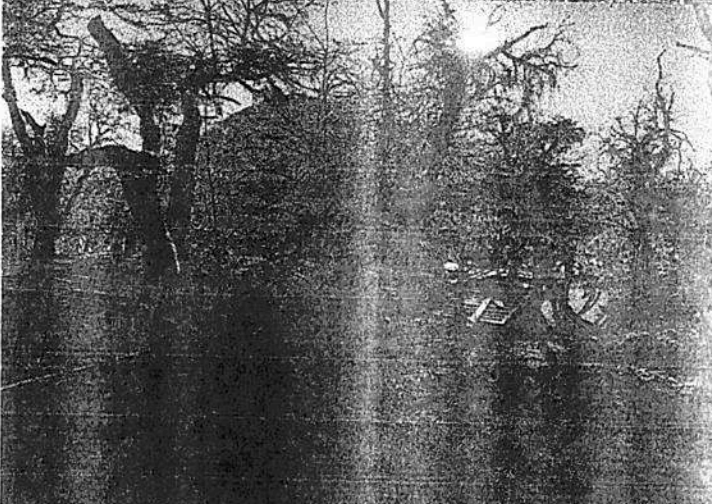
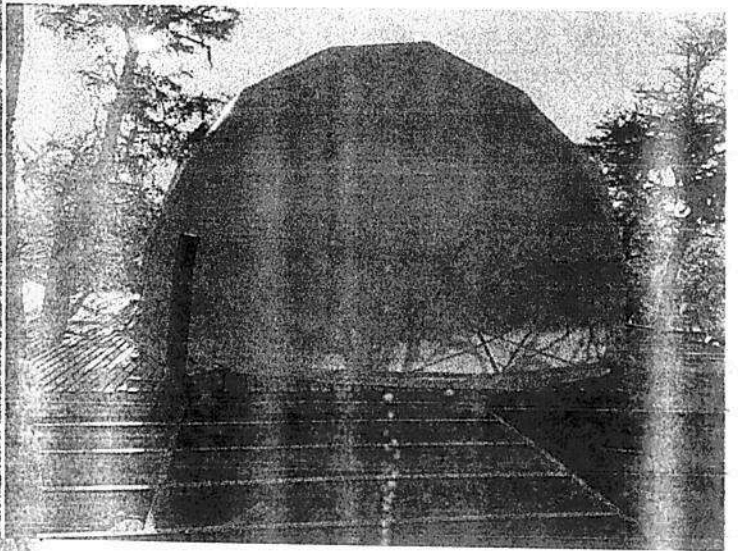
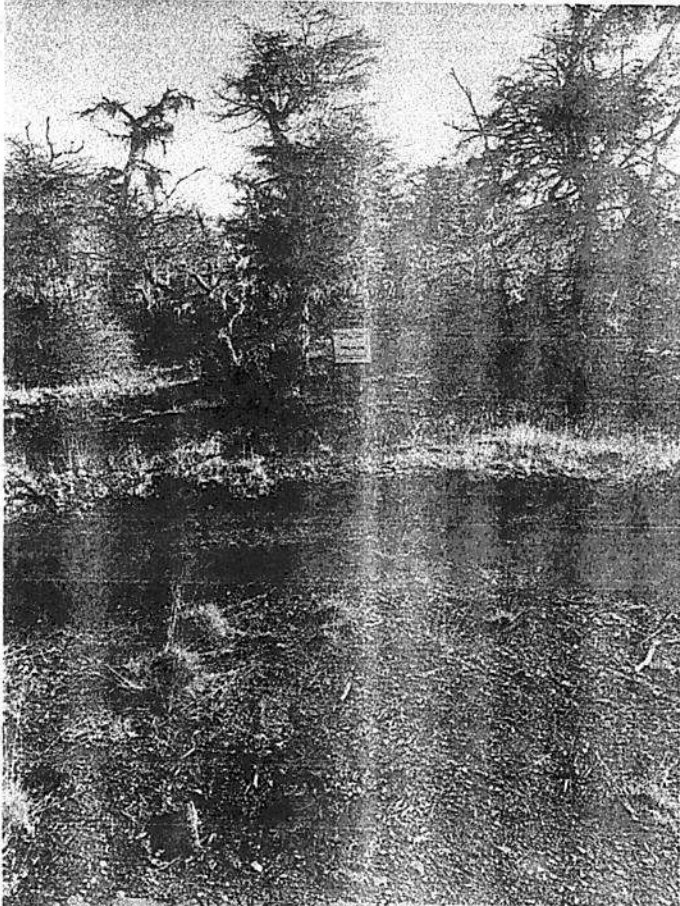
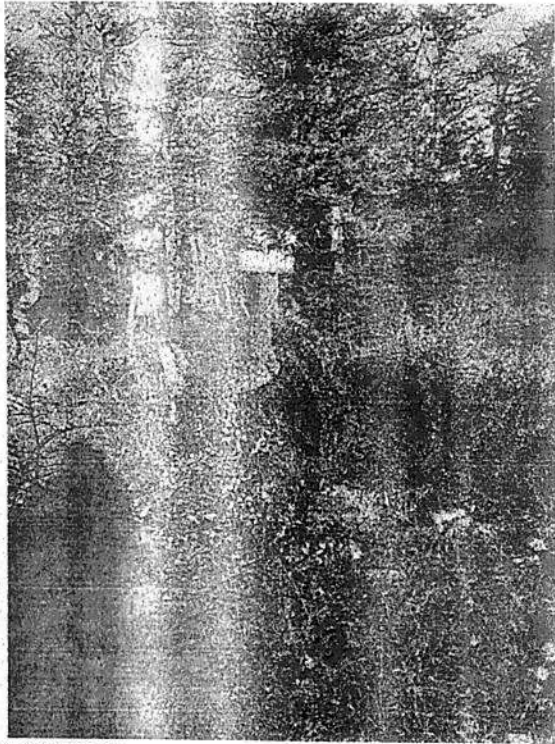
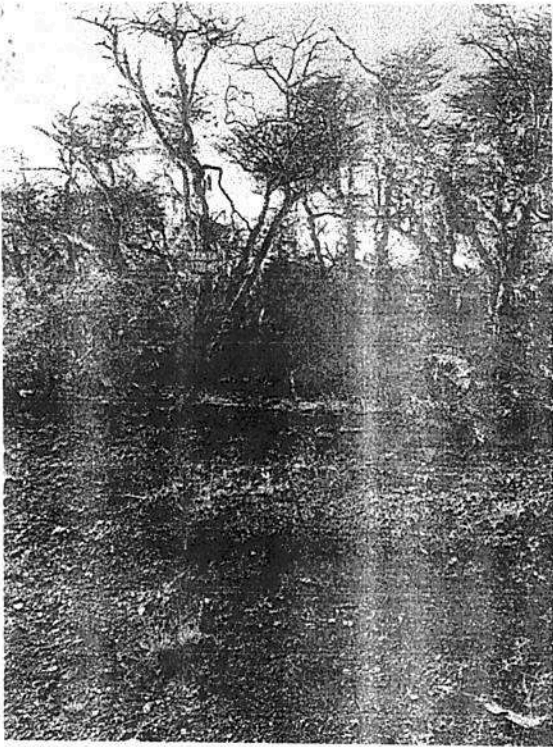
CONCEJO DELIBERANTE DE TOLHUIN
 MESA DE ENTRADA

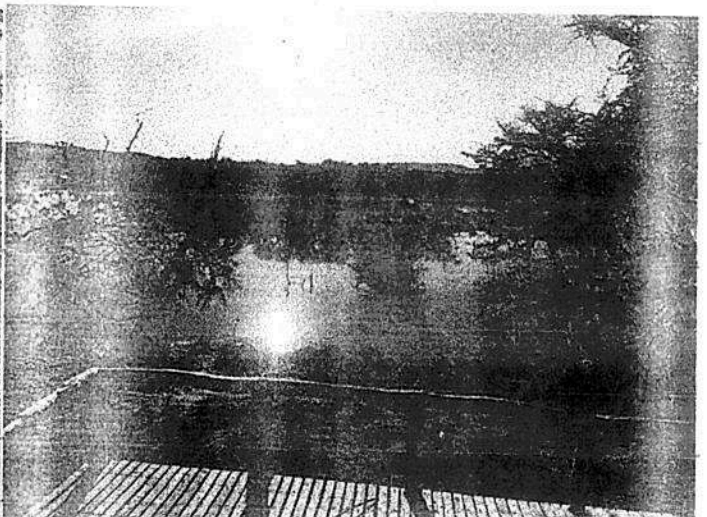
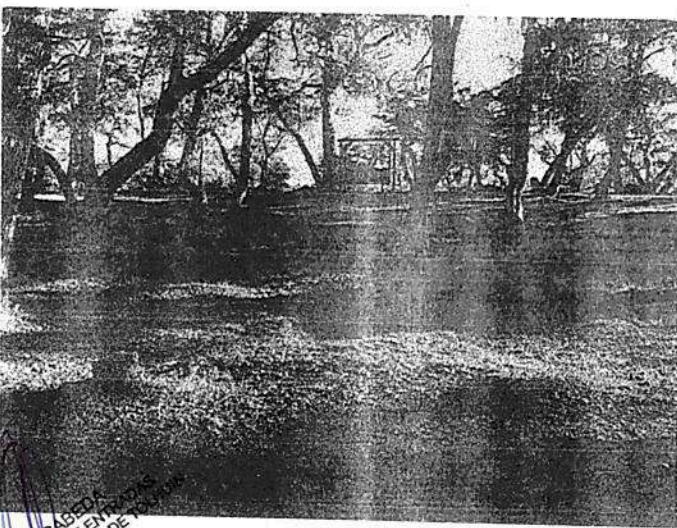
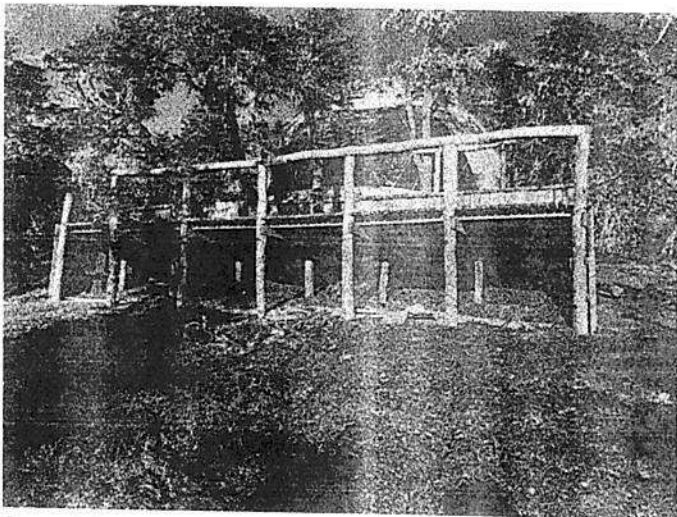
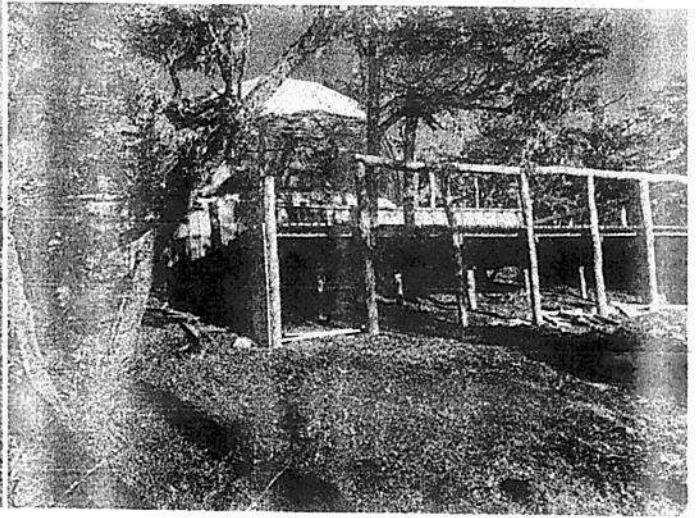
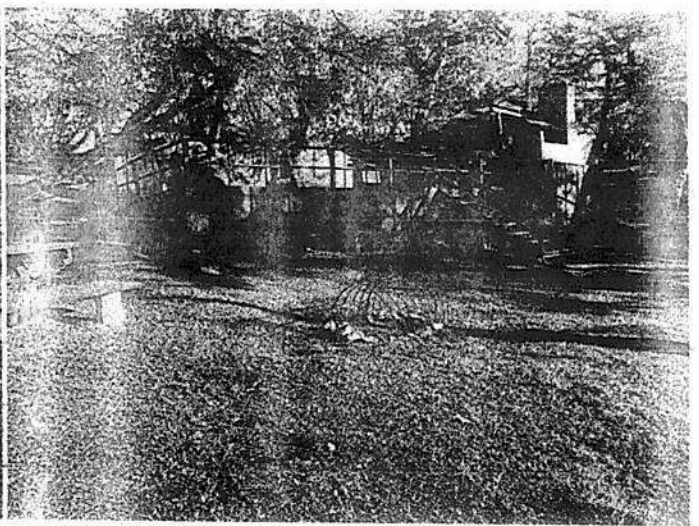
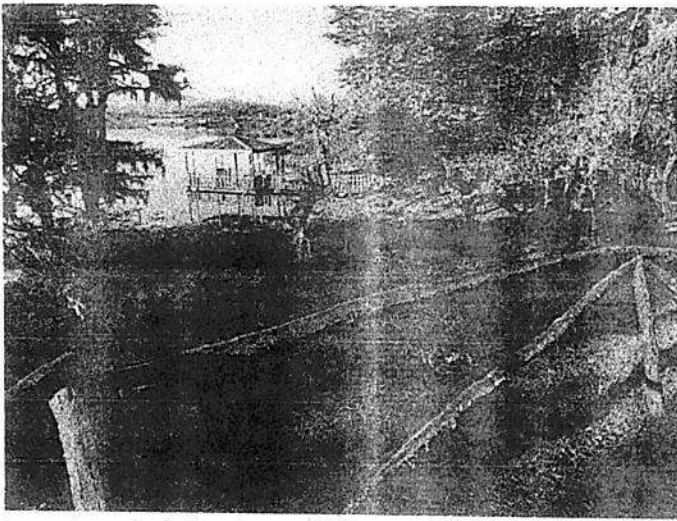

Bellafrente Sebastian
Director de Catastro
Municipalidad de Tolhuin



CABEDA
E ENRIQUETA
E DE T...

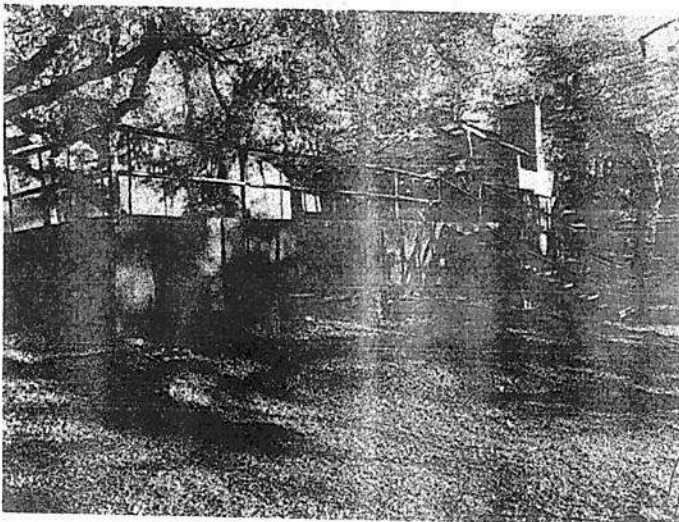
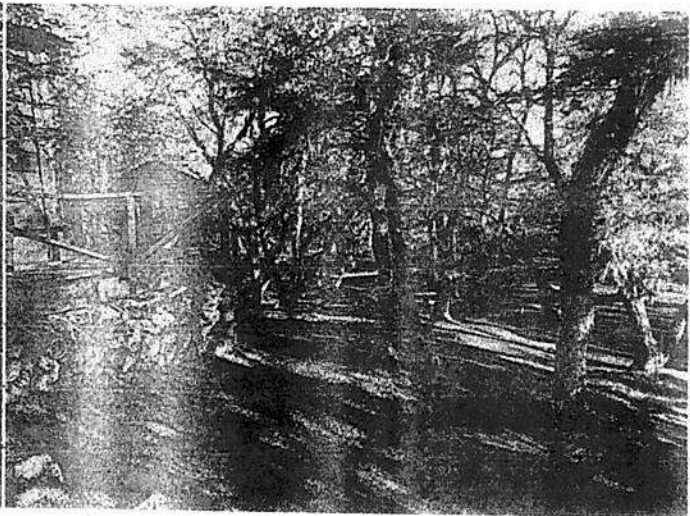
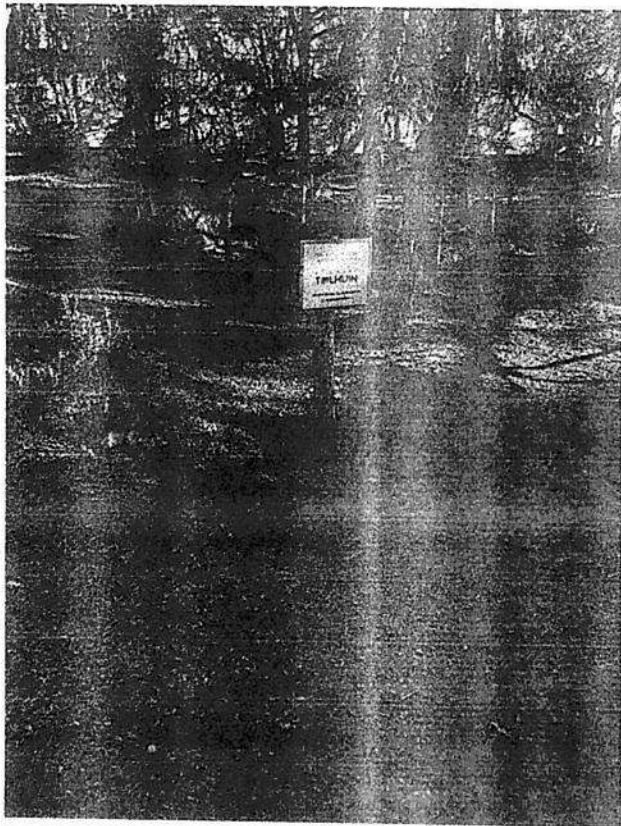
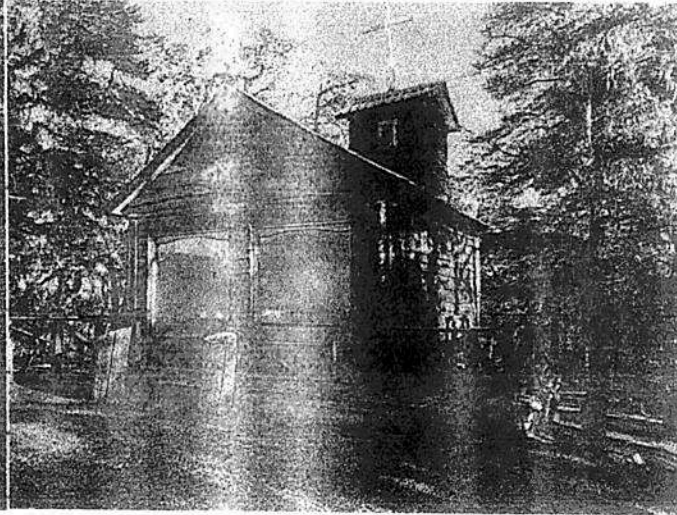
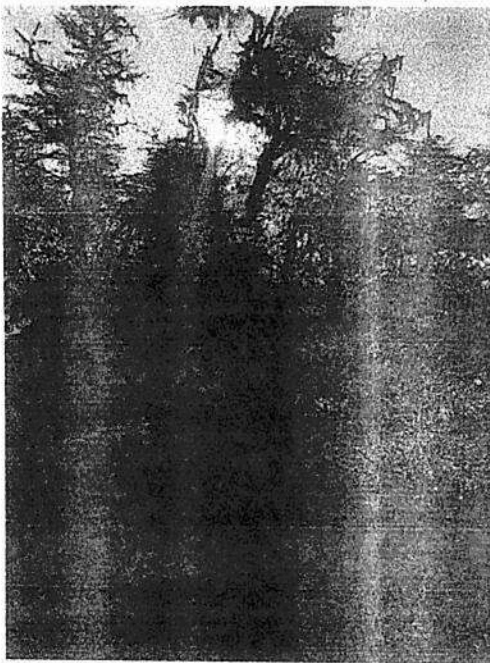

Beharronte Sebastian
Director de Catastro
Municipalidad de Tolhuin

CONCEJO DELIBERANTE DE TOLHUIN
MESA DE ENTRADA



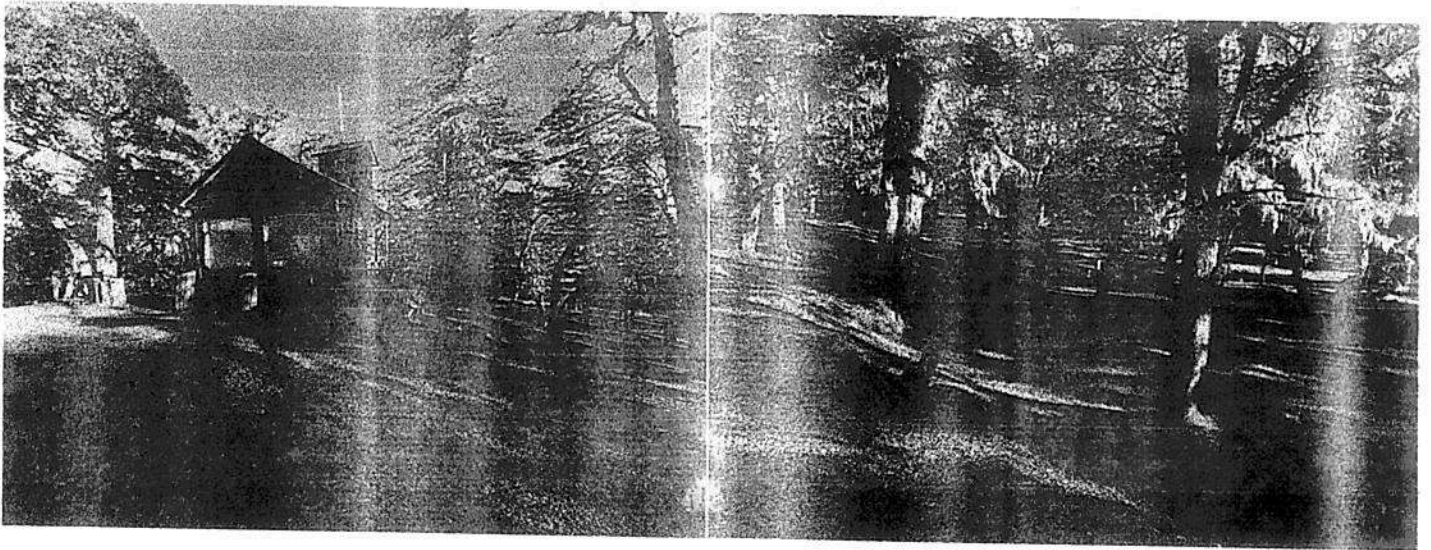
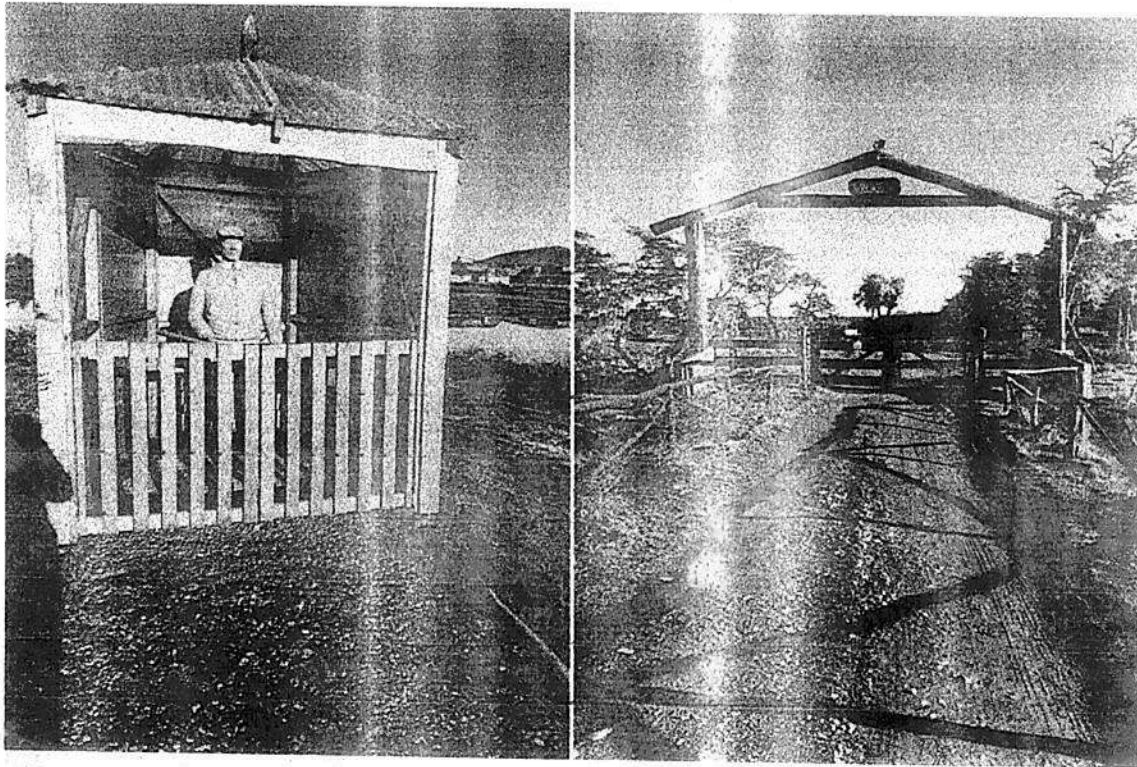
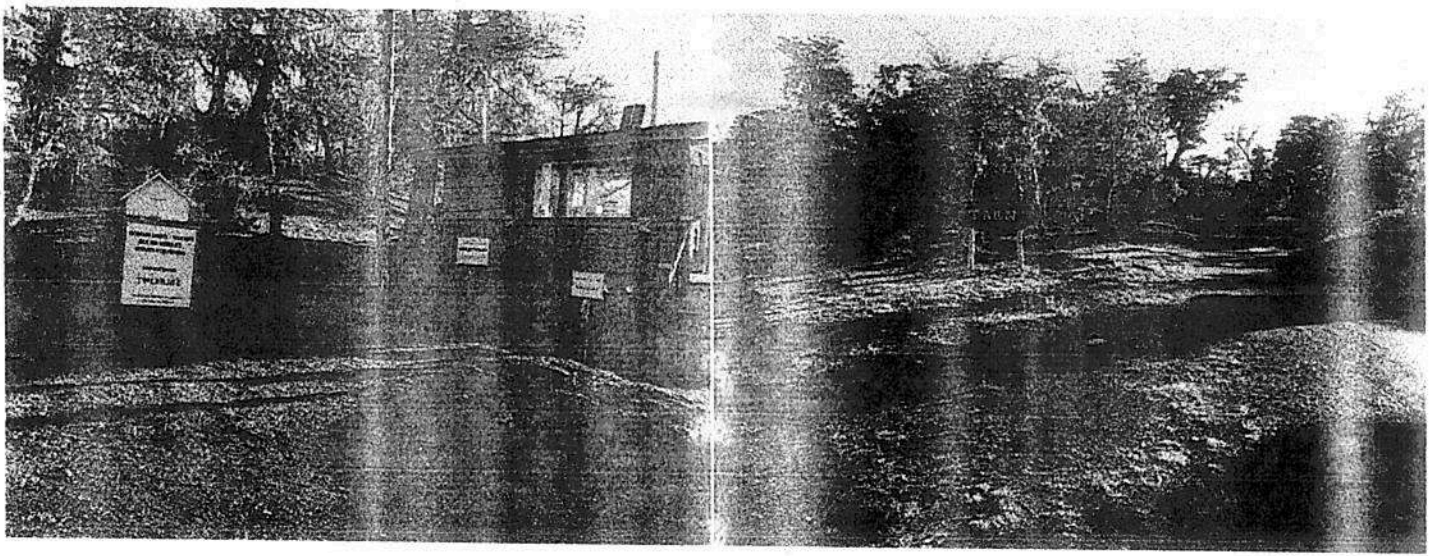

ANDY CABEDA
ASISTENTE DE ENTRADA
CONCEJO DELIBERANTE DE TOLHUIN

CONCEJO DELIBERANTE DE TOLHUIN

MESA DE ENTRADA

DÍA: 20/07/2011 - HORA: 13:08

Benaronte Sebastian
Director de Catastro
Municipalidad de Tolhuin

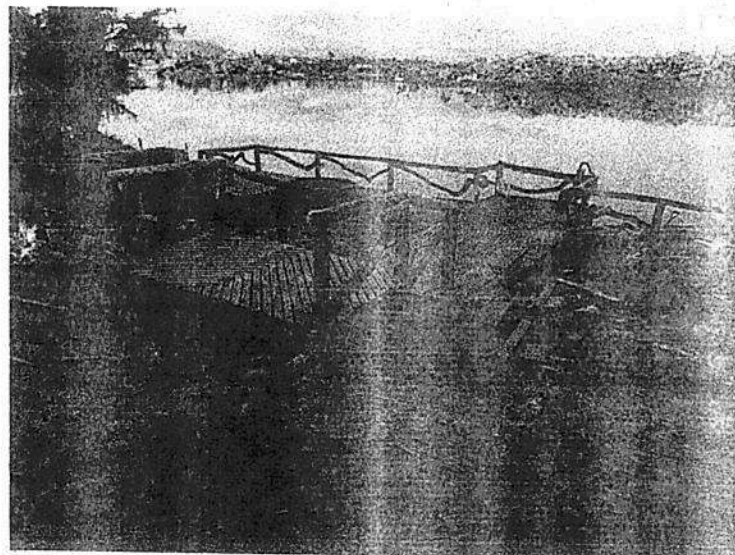
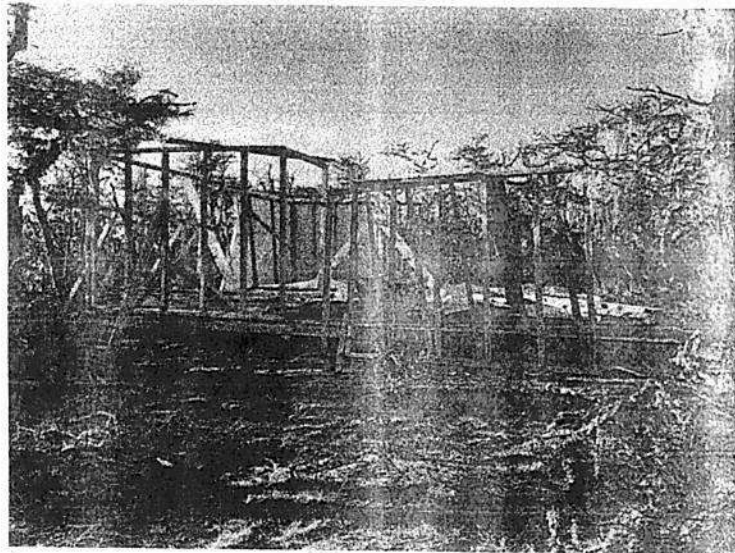

M

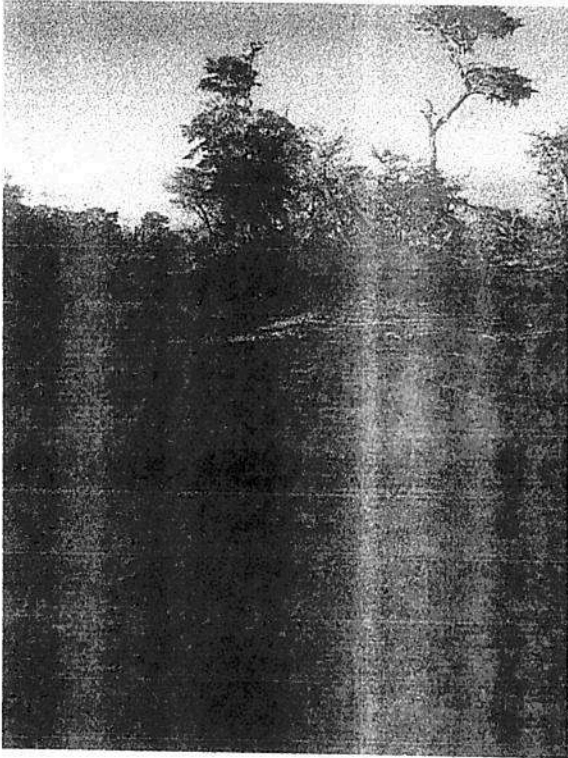
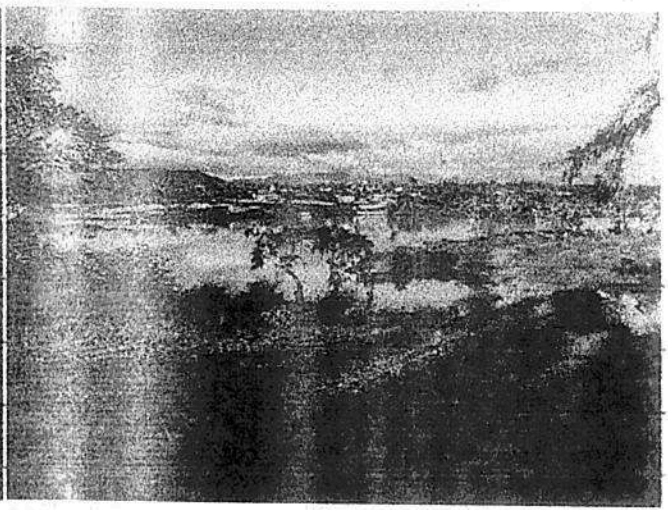
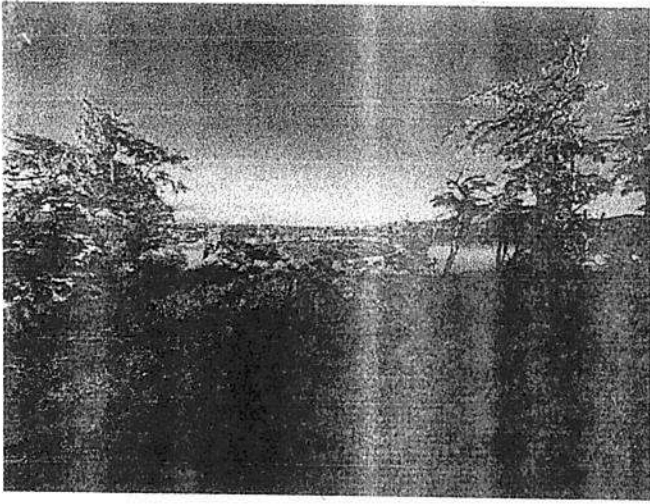

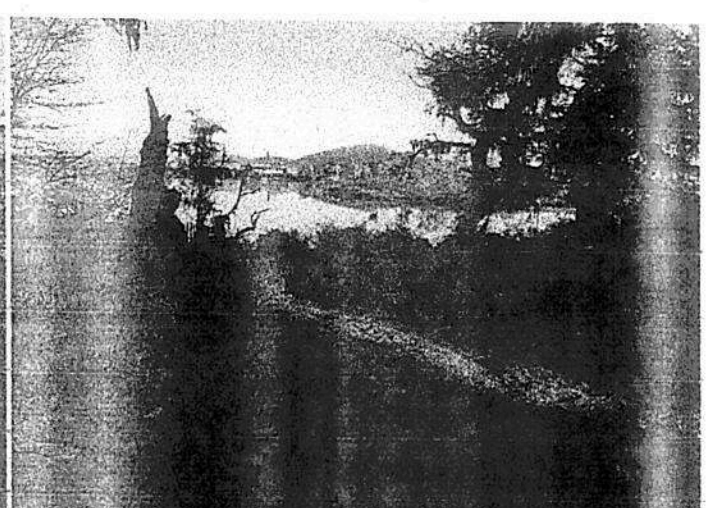
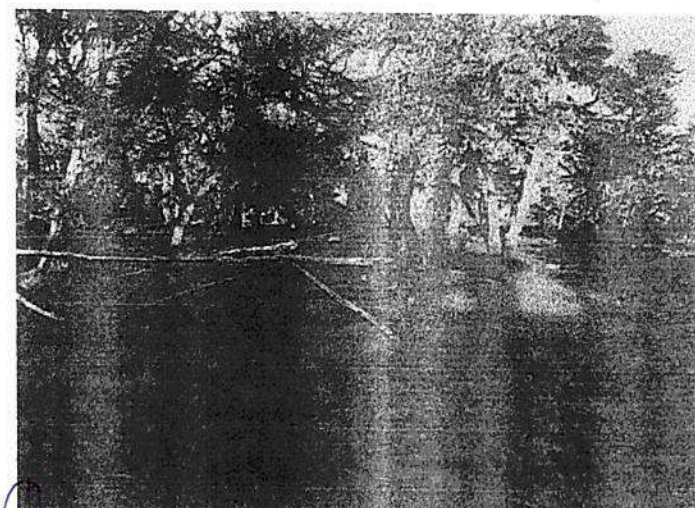
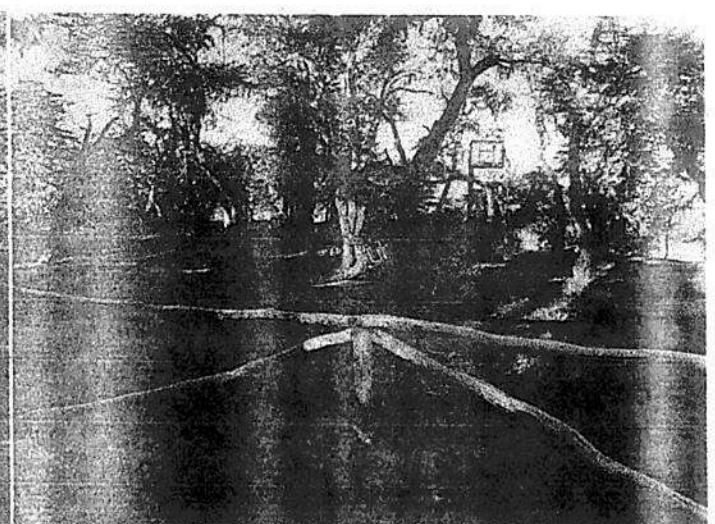
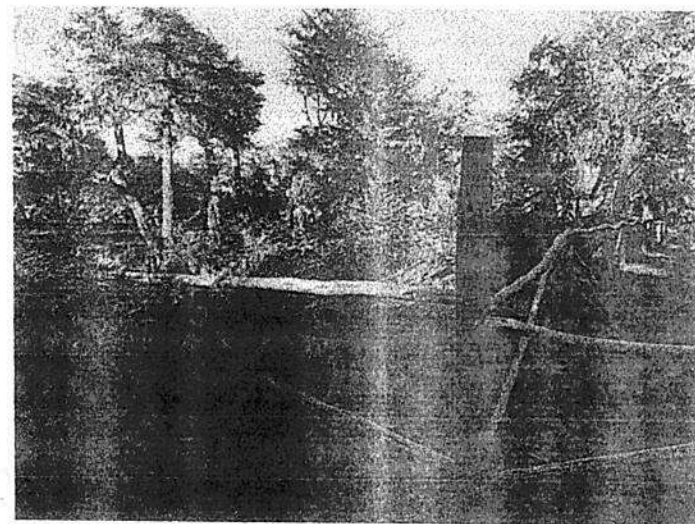
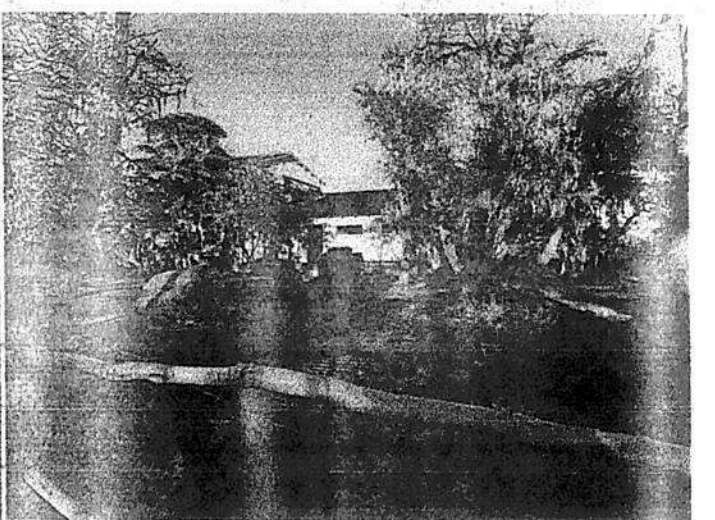
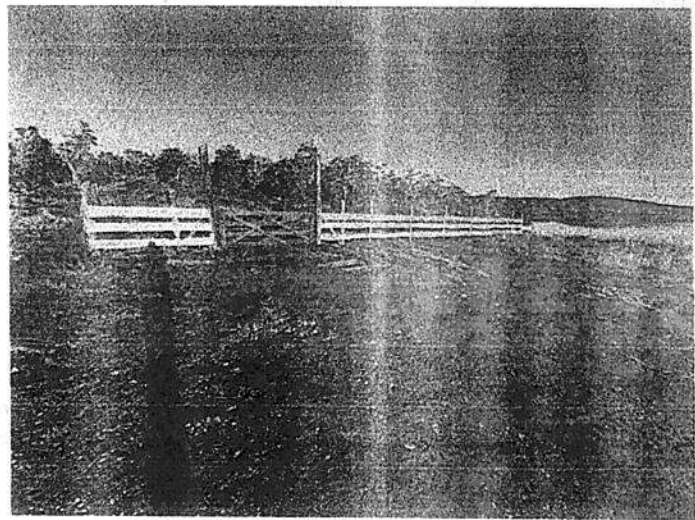
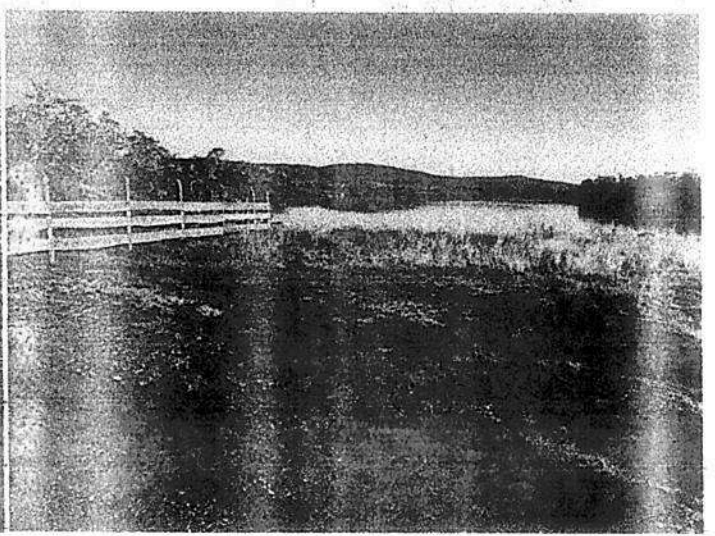
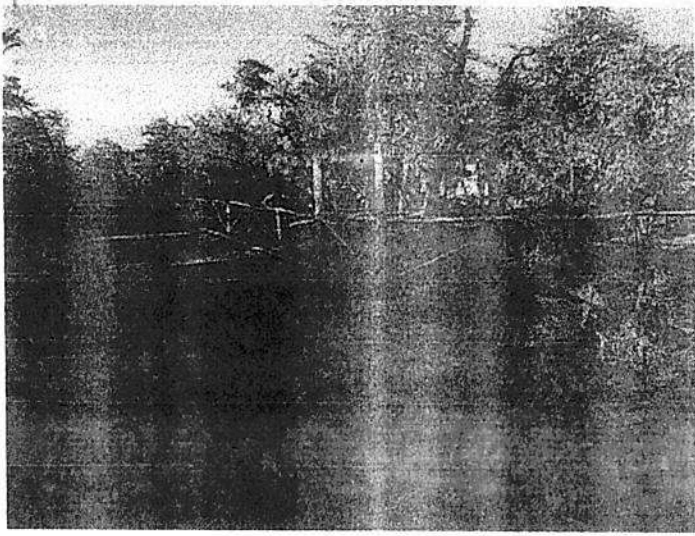



Provincia de Tierra del Fuego,
Antártida e Islas del Atlántico Sur
REPUBLICA ARGENTINA
MUNICIPIO DE TOLHUIN
DEPARTAMENTO EJECUTIVO

CONCEJO DELIBERANTE DE TOLHUIN

MESA DE ENTRADA

DÍA: 20/07/21 - HORA: 13:58

Nº ASUNTO: 534 / 2021

NOTA CABEDA
MESA DE ENTRADAS
CONCEJO DELIBERANTE DE TOLHUIN

Nota Int. N° 85/2021

Letra: D.D.S y A.M.T

Tolhuin, 21 de Abril de 2021

Subsecretaria de Gestión
y Desarrollo Urbano
De la Municipalidad de Tolhuin
Arq. Valentina Vissani

S / 1 / D

Por medio de la presente, me dirijo a usted a fin de dar respuesta a la Nota Int. 148/21 Letra Ss.G. y D.U.M.T., la Dirección de Desarrollo Sustentable y Ambiente del Municipio de Tolhuin ha relevado la Parcela 150R, procediendo a labrar acta de verificación, debido a la existencia de aperturas de Caminos, tala ilegal de Bosque nativo, Edificaciones de viviendas y construcciones de cercos perimetrales.

El área relevada cuenta con Ordenamiento Territorial de Bosques Nativos OTBN, estando en categoría I (Rojo) prohibición de cualquier tipo de intervención sobre el dosel de Bosque y sectores en Categoría II (Amarillo) área con alto grado de conservación, toda intervención sobre esta categoría requiere previamente la ejecución de los siguientes actos administrativos; **cambio de Categoría, cambio de uso del suelo y Estudio de impacto Ambiental.**

Las Normas que se han quebrantado son las siguientes: Ley Nac. de Bosques Nativos N° 26.331, Ley Prov. N° 869 de Bosques Nativos, Ley Prov. de Ambiente N° 55, Ordenanza 392/14 de Ordenamiento Territorial y Ordenanza 412/15 de Estudios de Impactos Ambientales.

Se anexan imágenes, croquis y copia del Acta de Verificación.

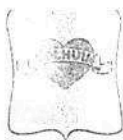

Municipalidad Tolhuin
Tierra de Fuego

DÍA: 20/04/21 - HORA: 13:58

Nº ASUNTO: 534 / 2021

Dirección de Diagnóstico y Protección Ambiental

ACTA DE VERIFICACION 00000174

LUGAR DE LA INSPECCION: TOLHUIN

FECHA DE LA INSPECCION: 20 DE ABRIL DE 2021

UBICACIÓN DE LA ZONA: MACIZO 3000 PARCELA 150 R

SE PUDO CONSTATAR: LA PRESENCIA DE UN PORTÓN CON CANDADO EN EL INGRESO A LA PARCELA 150 R IMPOSIBILITANDO LA LIBRE CIRCULACIÓN. EN EL INTERIOR DE ESTA PARCELA SE OBSERVAN SUBDIVISIONES CONTANDO MUCHAS DE ESTAS CON CERROS PERIMETRALES CONSTRUIDOS Y EN CONSTRUCCIÓN. BOSQUE DE BOSQUE NATIVO, CARTE-LETA REFERENTE A VENTA DE LOTES, CONSTRUCCIÓN DE DOS PUENTES QUE UNEN LA PARCELA 150 R Y LA PARCELA 145 AR. AMBAS INTERSECCIONES DE PARCELAS ESTÁN OBSTRUÍDAS CON TRAUQUERA Y CANDADO.

DEL RESPONSABLE: USORPADO

APELLIDO Y NOMBRE:

LE-CI-DNI N°:

DOMICILIO:

Por la presenta queda debidamente notificado que: como medida precautoria y hasta se resuelva su situación, quedará como depositario responsable del material forestal en cuestión.

Observaciones: DE ACUERDO AL ORDENAMIENTO DE BOSQUE NATIVO DENTRO DEL E.T.P.O. URBANO LA PARCELA CUENTA CON BOSQUES DE CATEGORÍAS 1 (ROJO) Y 2 (AMARILLO) CON ALTO VALOR DE CONSERVACIÓN. SE TOMARON MUESTRAS FOTOGRÁFICAS.



(Handwritten signatures)

OTBN Parcela 150R



Parcela 150 R

1.000 0 1.000 2.000 km

- OTBN**
-  Amarillo
 -  Rojo
 -  Verde



CONCEJO DELIBERANTE DE TOLHUIN

MESA DE ENTRADA

DÍA: 20/07/11 - HORA: 13:58

Nº ASUNTO: 534 / 2021

NADIA CABEDA
SECRETARÍA DE ENTRADAS
CONCEJO DELIBERANTE DE TOLHUIN



CONCEJO DELIBERANTE DE TOLHUIN

MESA DE ENTRADA

DÍA: 20/07/21 - HORA: 13:58

Nº ASUNTO: 534 / 2021

NADIA CARRERA
SECRETARÍA DE ENTRADAS
CONCEJO DELIBERANTE DE TOLHUIN

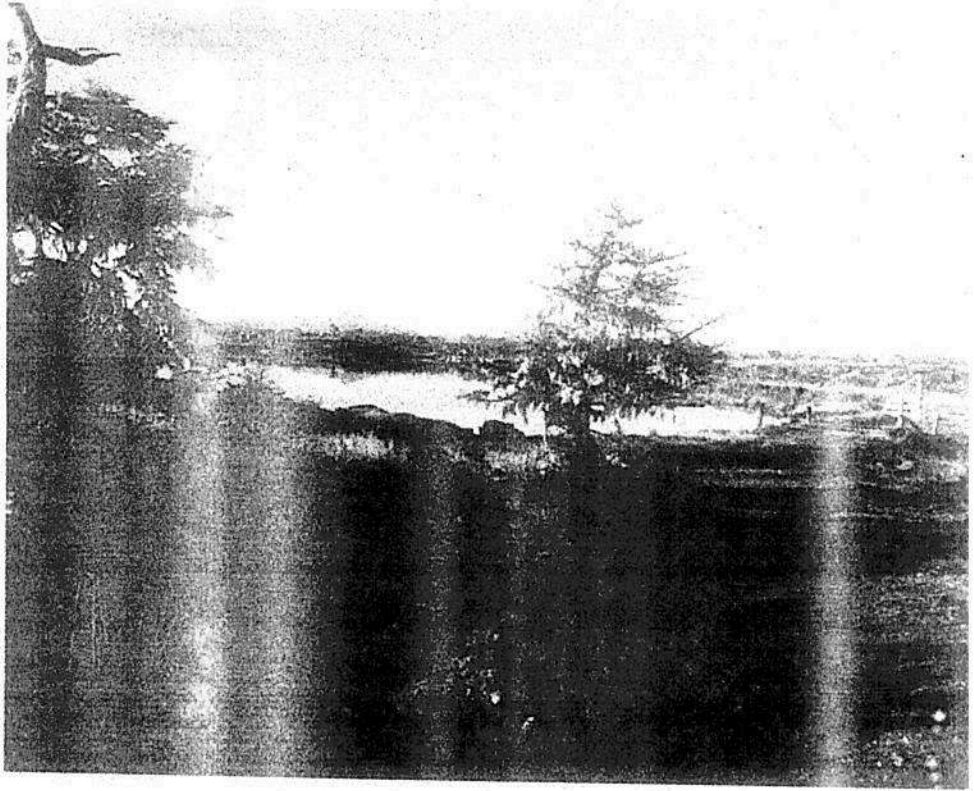

CONCEJO DELIBERANTE DE TOLHUIN

MESA DE ENTRADA

DÍA: 10/7/20 - HORA: 13:58

Nº ASUNTO: 534 / 2021

NADA CAER
ANULAR MESA DE ENTRADAS
CONCEJO DELIBERANTE DE TOLHUIN



CONCEJO DELIBERANTE DE TOLHUIN
MESA DE ENTRADA
DÍA: 21/07/21 - HORA: 13:08
Nº ASUNTO: 534 / 2021

NADIA CABRERA
ASISTENTE SOCIAL DE ENTRADAS
CONCEJO DELIBERANTE DE TOLHUIN

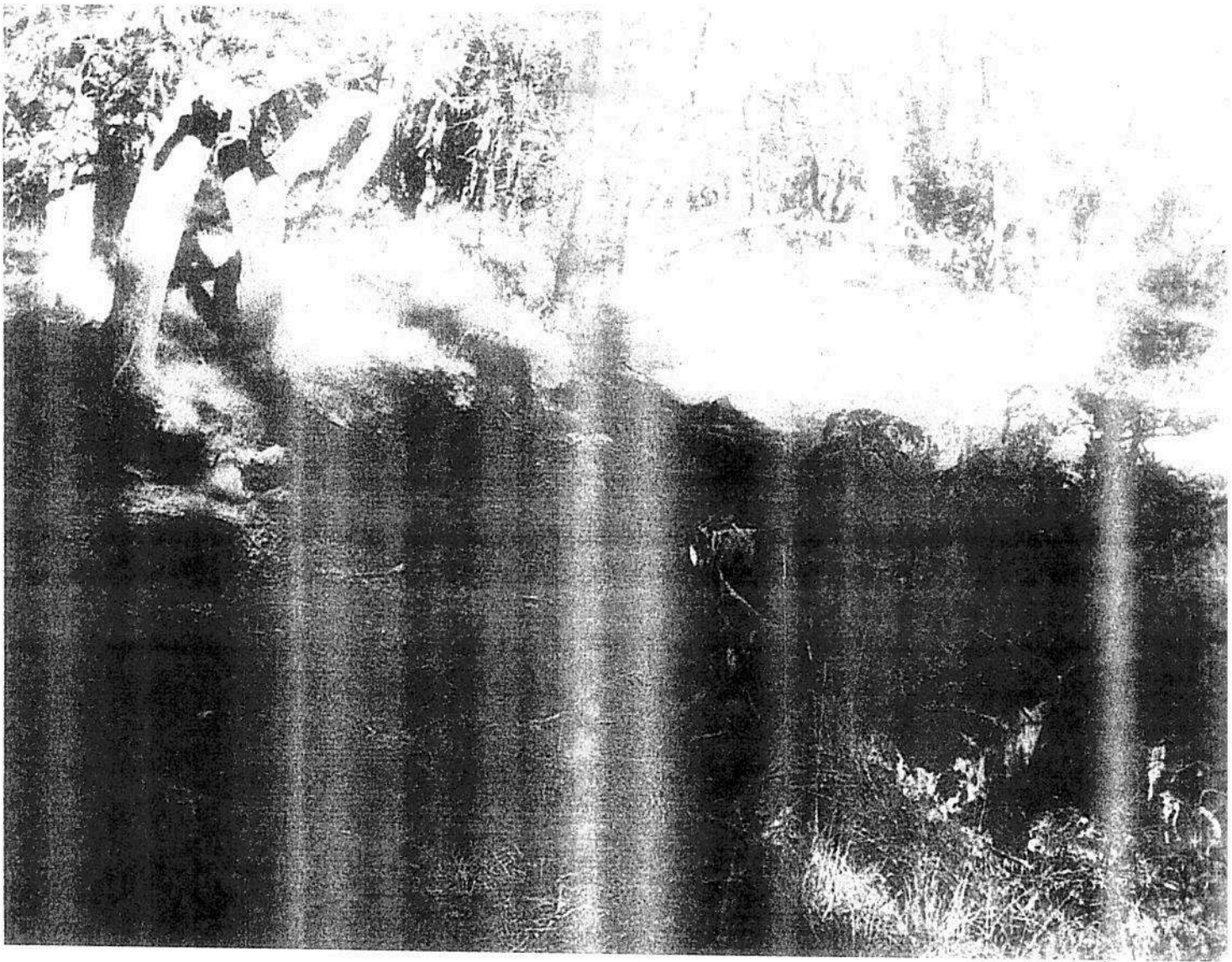

CONCEJO DELIBERANTE DE TOLHUIN

NADIA CABEDA
MESA DE ENTRADA
CONCEJO DELIBERANTE DE TOLHUIN

MESA DE ENTRADA

DÍA: 20/07/21 - HORA: 13:08

Nº ASUNTO: 534 / 2021



CONCEJO DELIBERANTE DE TOLHUIN

MESA DE ENTRADA

DÍA: 20/07/20 - HORA: 13:58

Nº ASUNTO: 534 / 2021

MARIA CABEDA
MESA DE ENTRADAS
CONCEJO DELIBERANTE DE TOLHUIN



CONCEJO DELIBERANTE DE TOLHUIN

MESA DE ENTRADA

DÍA: 20/07/21 - HORA: 13:18

Nº ASUNTO: 534 / 2021

NADIA CABEDA
ASISTENTE MESA DE ENTRADAS
CONCEJO DELIBERANTE DE TOLHUIN



CONCEJO DELIBERANTE DE TOLHUIN

MESA DE ENTRADA

DÍA: 20/07/21 - HORA: 13:08

Nº ASUNTO: 534 / 2021

MADIA CRISTINA
SECRETARÍA DE ENTRADA
CONCEJO DELIBERANTE DE TOLHUIN

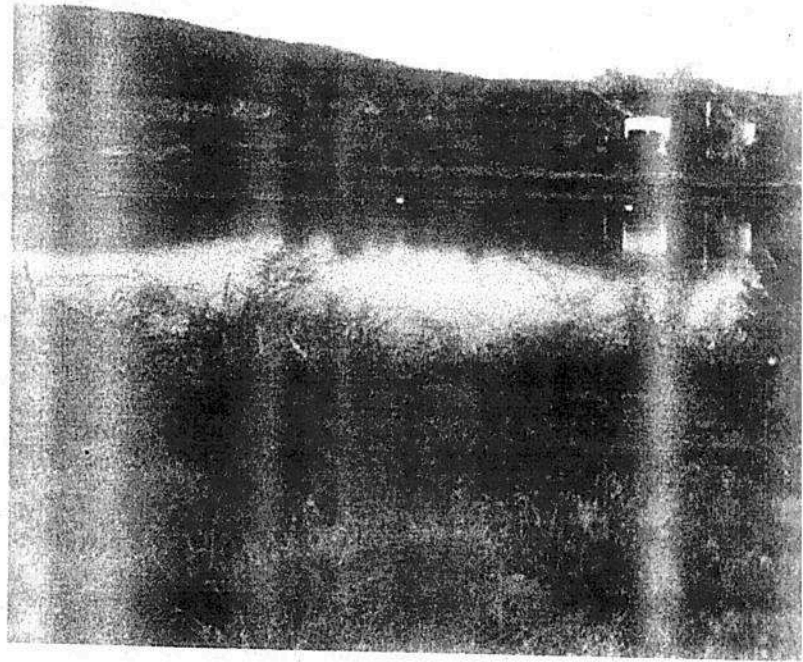

CONCEJO DELIBERANTE DE TOLHUIN

NEIDA CABEDA
SECRETARIA DE ENTRADAS
CONCEJO DELIBERANTE DE TOLHUIN

MESA DE ENTRADA

DÍA: 20/07/21 - HORA: 13:58

Nº ASUNTO: 534 / 2021

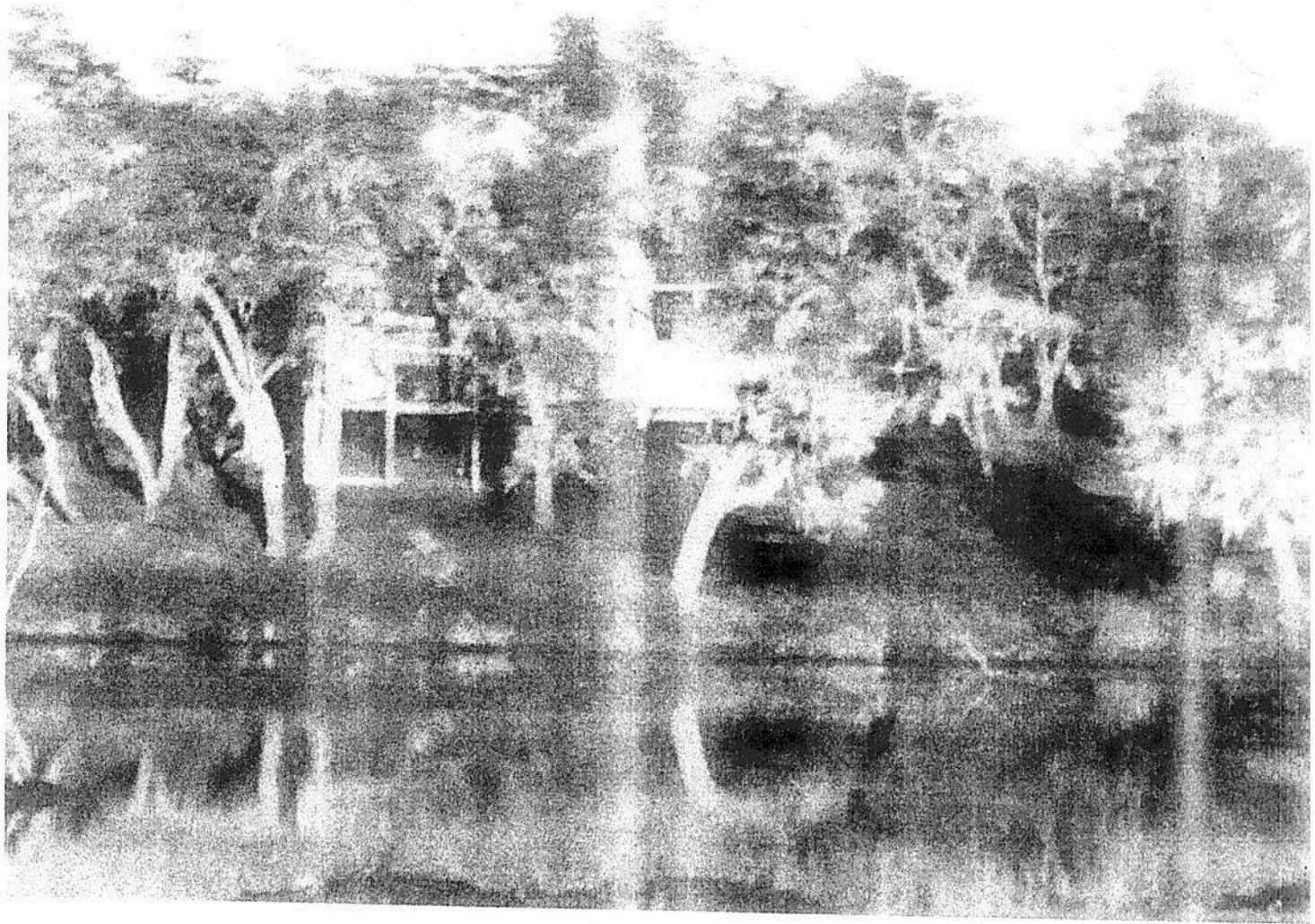

INFORMACIÓN
MESA DE ENTRADAS
CONCEJO DELIBERANTE DE TOLHUIN

CONCEJO DELIBERANTE DE TOLHUIN

MESA DE ENTRADA

DÍA: 20/01/21 - HORA: 13:00

Nº ASUNTO: 534 / 2021

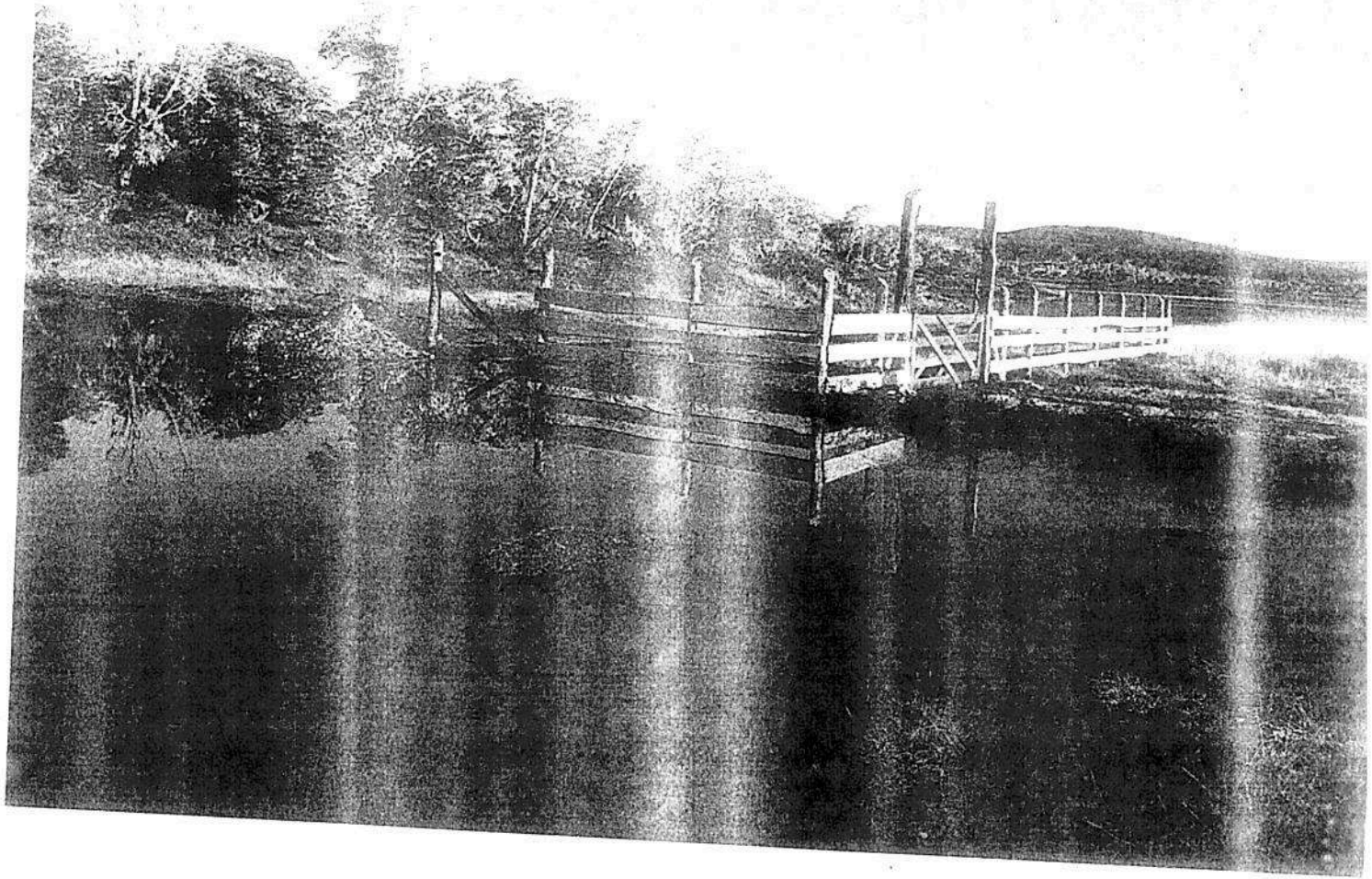

CONCEJO DELIBERANTE DE TOLHUIN
MESA DE ENTRADA
DÍA: 24/07/21 - HORA: 13:08
Nº ASUNTO: 534 / 2021

*NADIA CABEDA
ENCARGADA MESA DE ENTRADA
CONCEJO DELIBERANTE DE TOLHUIN*



CONCE.IO DEI IFRANTE DE TOI HI IIN

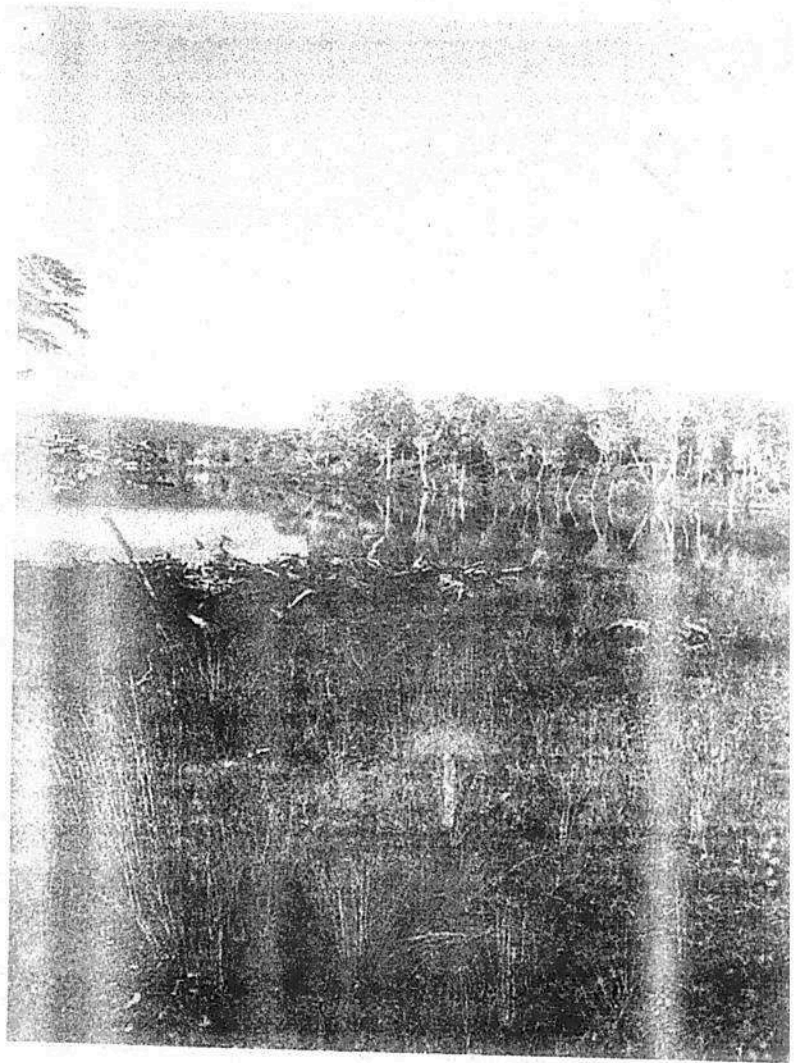

CONCEJO DELIBERANTE DE TOLHUIN
MESA DE ENTRADA
DÍA: 20/07/21 - HORA: 9:30
Nº ASUNTO: 534 / 2021

NADIA CABREDA
AUXILIAR MESA DE ENTRADAS
CONCEJO DELIBERANTE DE TOLHUIN



CONCEJO DELIBERANTE DE TOLHUIN

ADIA CABEDA
MESA DE ENTRADA
CONCEJO DELIBERANTE DE TOLHUIN

MESA DE ENTRADA

DÍA: 29/07/21 - HORA: 13:50

Nº ASUNTO: 534 / 2021

1900/mt2

CONCEJO DELIBERANTE DE TOLHUIN

MESA DE ENTRADA

DÍA: 20/07/21 - HORA: 13:58

Nº ASUNTO: 534 / 2021

NADIA OMBEDA
FAMILIAR MESA DE ENTRADAS
CONCEJO DELIBERANTE DE TOLHUIN